Événement Cercle Paul Bert
www.rennessurroulettes.com

RENNES SUR ROULETTES

34 e édition – Esplanade Général de Gaulle

21/22 Mai 2016

BRETAGNE

Cercle Paul Bert Rennes

34 EME EDITION

REVUE DE PRESSE

RENNES CAPITALE MONDIALE DE LA GLISSE

CONTACT PRESSE

Philippe ERMINE : presse@rennessurroulettes.com
Sandrine BATAILLE : communication@cerclepaulbert.asso.fr

Table des matières

I. Communiqués de presse 5
Rennes sur Roulettes 6
World Inline Cup 8
FF Roller Sports 10
II. Presse 12
Ouest-France 13
20 Minutes 34
III. Magazines locaux 37
7 Jours 38
Le Télégramme 39
Dimanche à Rennes 40
IV. Sites internet spécialisés 41
Ligue de Bretagne 42
Médiaskates 43
Melty Xtream 44
RollerenLigne 45
Rollernews 46
World Inline Cup 47
V. Sites Internet Etrangers 48
DeMorgen 49
Esto 50
HLN.be 51
La VOZ 52
Morel.si 53
Nizzino 53

Online Skating 54
Quadratin 55
Regio Deporte 56
VI. Sites Internet Partenaires 57
Cercle Paul Bert 58
Fête de la Bretagne 59
FF Roller Sports 60
Kidiklik 62
Virgin Radio 63
VII. Sites Internet Locaux 64
Bretagne Actuelle 65
Bretagne 35 66
Bretagne Plus 67
Destination Rennes 68
Infos Locale 69
Le Sport 35 69
Le télégramme 70
MaVille 71
Radio Laser 72
Rennes.aujourd'hui 73
Rennes info autrement 74
Sortir en Bretagne 75
Tourisme Rennes 75
Tourisme en Bretagne 76
VIII. Réseaux Sociaux 77
Facebook 78
Twitter 91
Instagram 97

IX. Divers 99

All Events 100

Citizenkid 100

Evensi 101

Etrigg 101

Eventerbee 102

Events Droid 102

France Actualité 103

Hit West 103

Hotel Bretagne 104

Hotel première Classe 104

La Cordée Bretonne 105

Le Perche 105

Mapado 106

Petit Futé 106

Press Reader 107

Rennes Roller 107

Rollevasion 108

Routard 108

Stunfest 109

Top 10 sports 109

Unidivers 110

Wherevent 110

Yahoo.info 111

Communiqués de presse

RENNES SUR ROULETTES

21/22 Mai 2016

34 e édition – Esplanade Général de Gaulle

BRETAGNE

Cercle Paul Bert Rennes

Rennes sur Roulettes

PRÊT POUR UN WEEK-END DE GLISSE EXPLOSIF ?

Le comité d'organisation a le plaisir de vous dévoiler la programmation de la **34ème édition de Rennes sur Roulettes,** qui aura lieu les **21 & 22 mai prochains** sur le spot, **Esplanade Général de Gaulle**.

Organisée par l'association **Cercle Paul Bert**, cette nouvelle édition se veut pléthore afin que tout un chacun puisse exprimer et partager sa glisse, le temps d'un week-end et en toute liberté !

DES COURSES POUR TOUS ! *De 6 à 50 ans & +, laissez-vous griser par la vitesse !*

S'MI ROLLER (21 km) # DIMANCHE de 09h à 10h30 # COUPE DE FRANCE
MARATHON VETERANS (42 km) # DIMANCHE de 09h à 10h45 # COUPE DE FRANCE
BIATHLON ROLLER/TIR LASER EN RELAIS MIXTE # DIMANCHE à partir de 13h30
COURSES JEUNES (900 m / 3,6 km / 7,2 km) # DIMANCHE à partir de 14h
MARATHON INTERNATIONAL (42 km) # DIMANCHE de 15h30 à 17h # COUPE DU MONDE

DES RANDONNES CONVIVIALES & FESTIVES ! *Roulez jeunesse !*

LES ROUES LIBRES : Balade roller de 21 km. # SAMEDI de 18h à 21h.
LA RANDO'POP : Randonnée libre de 2h en centre-ville # DIMANCHE de 11h à 13h.

UN VILLAGE 100% FREESTYLE ! *Avis aux amateurs de sensations fortes et stylées !*

SLALOM /HAUTEUR PURE / STREET CONTEST ROLLER-BMX # SAM. & DIM. # WORLD SERIES
Dès 15h le samedi et 10h le dimanche ainsi que la **SOIREE BIG'AIR # SAMEDI à partir de 19h30**

Sans oublier nos **différentes animations gratuites**, tout au long du week-end
Initiation Roller/BMX, Passage de Roues, Animations Partenaires : Biathlon avec la MGEN / Mur d'Escalade avec GROUPAMA, Permis de Conduire avec la concession MINI HUCHET, etc.

Cette édition sera labellisée **Fête de la Bretagne 2016** (Bagad Kadoudal de Vern-sur Seiche, DJ Wonderbraz, Dress Code : Gwenn-ha-Du) et **Dimanche à Rennes** !

Réservez dès à présent votre week-end glisse au cœur de la Capitale Bretonne

Responsable Presse : Philippe ERMINE - ☎ (33) 06 07 28 48 44 - presse@rennessurroulettes.com
Responsable Communication CPB : Sandrine BATAILLE - ☎ (33) 06 12 19 70 26 - communication@cercledpaulbert.asso.fr

RENNES SUR ROULETTES

21/22 Mai 2016

34 e édition – Esplanade Général de Gaulle

BRETAGNE

Cercle Paul Bert Rennes

Rennes sur Roulettes

RENNES SUR ROULETTES : FETE DU ROLLER, DE LA BRETAGNE A L'INTERNATIONAL

Capitale bretonne depuis 34 éditions, Rennes a de nouveau été, sur l'arène de l'Esplanade Charles de Gaulle, la reine du roller sous toutes ses formes.
Evénement incontournable du paysage sportif rennais, Rennes sur Roulettes, organisée par le Cercle Paul Bert, a enflammé dès samedi la cité bretonne. Le village freestyle (Street roller BMX, slaloms, hauteur pure), a connu avant les finales, son apogée samedi soir avec le show des riders... Etaient notamment présents Romain Abrate, au palmarès impressionnant – 2 titres de champion du monde – et Romain Godenaire (3e mondial), sans oublier la seule féminine, Stéphanie Richer, rideuse de l'année (1ère FASU), plébiscitée par le public.

La randonnée balade des roues libres, tout de rose vêtue, a réuni à 18h près de 500 passionnés de roller sur 21 km en arpentant les quartiers rennais.

Dimanche matin, le S'Mi ROLLER (135 engagés) a ouvert les festivités, remporté par Joffrey Lefrère (RS St-Pérais) et par Honorine Barrault (ALC Bouguenais). Le marathon des vétérans a suivi (42 km). La victoire revient à Sébastien Darnal (Mouilleron RS) et Caroline Jean (Paris Université club).
La traditionnelle randonnée populaire, socle de l'événement, gratuite et ouverte à tous, a rassemblé pendant 2h tous âges et tous niveaux, toujours dans un esprit convivial et coloré, près de 4.000 participants.

Le début d'après-midi a fait la part belle à la nouveauté 2016 : un biathlon (roller et tir laser), initié par la MGEN. Tandis que le village street et freestyle battait son plein avec son lot de performances, les courses jeunes débutaient.
S'en est suivie l'épreuve reine de la journée : le marathon international (étape de la coupe du monde de patinage vitesse, formule 1 du roller) avec un plateau exceptionnel : l'incontournable belge Bart Swings, leader actuel de la WIC (Word Inline Cup), deux fois vainqueur du marathon Rennes sur Roulettes, le grand favori.
Cette année, c'est sous des conditions dantesques que s'est déroulé cette compétition. Rapidement, l'équipe EoSkates composée de français a mené un train d'enfer et tiré le peloton jusqu'à ce qu'il éclate. 6 patineurs se sont détachés à la mi-course dont 3 français (Nolan Beddiaf, Guillaume De Mallevoue et Ewen Fernandez, le champion du monde du marathon).
Les 2 premiers ont tout fait pour faire craquer le double vainqueur de Rennes sur roulettes, le belge Bart Swings.
Malheureusement, ils n'y sont pas parvenus. C'est à 5 que la victoire finale s'est jouée. Le néerlandais Peter Mickaël ayant lâché prise...
A 1 km de l'arrivée, Bart Swings a pris l'initiative en prenant la tête, produisant une accélération progressive, il s'adjuge sa 3ème victoire à Rennes devant Ewen Fernandez et le mexicain Mike Paez. Chez les femmes, la course a été moins mouvementée et c'est avec une grande surprise que la briochine Maelian Leroux, pôle France Nantes, remporte la victoire au sprint devant l'allemande Katharina Rumpus. Certainement la plus belle victoire de sa carrière !!!

Cette édition a été labellisée **Fête de la Bretagne 2016** (Bagad Kadoudal de Vern-sur Seiche, DJ Wonderbraz, Dress Code : Gwenn-ha-Du).

Responsable Presse : Philippe ERMINE - ☎ (33) 06 07 28 48 44 - ✉ presse@rennessurroulettes.com
Responsable Communication CPB : Sandrine BATAILLE - ☎ (33) 06 12 19 70 26 - ✉ communication@cercledepaulbert.asso.fr

World Inline Cup

WIC WORLD INLINE CUP

Press Release

Second Race of the WORLD INLINE CUP 2016 in Rennes, France

Livestream of the race on Sunday on WIC homepage

International skating field with participants from 13 nations in the heart of Brittany

Berlin, Rennes, 20th May 2016. On Sunday afternoon, the world's top skaters from 13 nations will compete for points in the second race for the WORLD INLINE CUP 2016 - five nations more than in 2015.

The Powerslide Matter World Team with Bart Swings (BEL), the winner of the first WIC race almost a week ago in Incheon, Korea, Peter Michael (NZL) and Felix Rijhnen (GER) who achieved the triple in Incheon last weekend will battle for victory in the beautiful city of Rennes. Here they will meet the EOSkates World Team with local matadors such as Nolan Beddiaf, Ewen Fernandez and Guillaume de Mallevoue as well as successful skaters from the X-Tech Team such as Jakob Ulreich and Christian Kromoser from Austria supported by the French top skater Elton de Souza. Alexander Bastidas from Venezuela, skating for the Pure Athletes by Cuncu Boots Team, who was fourth in Incheon will also join this second race of the WIC. With more than 2,000 participants and 25,000 spectators to be expected, the 34th edition of "Rennes sur Roulettes" will be another highlight.

In the women's race, Katharina Rumpus (GER) of the Powerslide Matter World Team, due to the injury of Mannon Kamminga, has to skate all alone against the Cadomotus Team with Lisa van der Geest and Sharon Hendriks (both NED) and Francesca and Giulia Lollobrigida (ITA) as well as further top skaters from four countries.

This year the race will take the skaters on 18 challenging laps of 2.3 km through the centre of the beautiful Breton capital city. In the new start area in Rue d'Isly and along the track again thousands of spectators will follow the athletes compete for WIC points.

Watch the WORLD INLINE CUP in Rennes – Live Online Stream this Sunday
Those interested in the Inline Sport who cannot be on-site can follow the skating event on the WIC homepage. A live stream of the WORLD INLINE CUP Marathon will be live from 03:30 to 05:10 pm.

WIC Calendar 2016
The next stage of the WORLD INLINE CUP will take the international skating elite to Bourgogne. On Sunday, June 12th, the city of Dijon will host the third WIC race of the season. The fourth leg of the series will be held in Ostrava, Czech Republic on 18th June. The WIC Season 2016 will culminate in the combined finals of the WIC and GIC on 24th September in Berlin.
For further information, please see www.world-inline-cup.com and contact:
Volker Schlichting
IGUANA Deutschland GmbH
Tel. +49 30 83 21 794 55
schlichting@iguana-deutschland.com

IGUANA Deutschland GmbH, Fredericiastr.15, 14050 Berlin, Tel: +49 30 83 21 794 55
Managing Partner: Petr Stastny
Reg.-Nr.: HRB 103467; AG Charlottenburg; Seat: Berlin

World Inline Cup

Press Release

Second Race of the WORLD INLINE CUP 2016 in Rennes, France

Bart Swings (BEL) from the Powerslide Matter World Team wins the second leg of the WIC 2016 – Maelann Leroux from France gets the first place for the female skaters

Strong starter field with top skaters from the best international teams in the capital of Brittany

Berlin, Rennes, 22nd May 2016. On Sunday afternoon, the world's top skaters from 12 nations competed for valuable points in the second race for the WORLD INLINE CUP 2016.

A thrilling race was to be expected when the French top skaters from the EOSkates World Team met the athletes from Powerslide Matter World Team who had been already successful at the first WORLD INLINE CUP race of this season in Incheon, Korea.

For the first 5km the starter field stayed together. Then Bart Swings (BEL), the winner of the first WIC race almost a week ago in Incheon, Korea, formed a leader group together with Ewen Fernadez and Nolan Beddiaf (both EOSkates World Team) and the Mexican skater Mike Paez.

In the women's race a leading group with Juliette Pouydebat (FRA), Katharina Rumpus (GER) from the Powerslide Matter World Team and the French skater Maelann Leroux broke away very soon.

There were harsh conditions with heavy rain during the whole race. Eventually Bart Swings could claim victory by one wheel's length over Ewen Fernandez. Mike Paez from Mexico came in third. The women's race was also decided on the finish line which Maelann Leroux crossed first. Katharina Rumpus came in second, Juliette Pouydebat third.

Women's Results

1. Maelann Leroux (FRA), Pole France Nantes 1:25:34.837
2. Katharina Rumpus (GER) Powerslide Matter World Team 1:25:34.938
3. Juliette Pouydebat (FRA) Sila Team 1:25:35.246

Men's Results

1. Bart Swings (BEL), Powerslide Matter World Team 1:10:34.791
2. Ewen Fernandez (FRA), EOSkates World team 1:10:34.858
3. Mike Paez (MEX) 1:10:35.399

WIC Calendar 2016

The next stage of the WORLD INLINE CUP will take the international skating elite to Bourgogne. On Sunday, June 12th, the city of Dijon will host the third WIC race of the season. The fourth leg of the series will be held in Ostrava, Czech Republic on 18th June. The WIC Season 2016 will culminate in the combined finals of the WIC and GIC on 24th September in Berlin.

For further information, please see www.world-inline-cup.com and contact:
Volker Schlichting
IGUANA Deutschland GmbH
Tel. +49 30 83 21 794 55
schlichting@iguana-deutschland.com

IGUANA Deutschland GmbH, Fredericiastr.15, 14050 Berlin, Tel: +49 30 83 21 794 55
Managing Partner: Petr Stastny
Reg.-Nr.: HRB 103467; AG Charlottenburg; Seat: Berlin

Événement Cercle Paul Bert
www.rennessurroulettes.com

RENNES SUR ROULETTES

21/22 Mai 2016

34 e édition – Esplanade Général de Gaulle

BRETAGNE

Cercle Paul Bert Rennes

FF Roller Sports

Événement Cercle Paul Bert
www.rennessurroulettes.com

RENNES SUR ROULETTES

21/22 Mai 2016

34 e édition – Esplanade Général de Gaulle

BRETAGNE

Cercle Paul Bert Rennes

21 ET 22 MAI PROCHAINS
RENNES : CAPITALE MONDIALE DE LA GLISSE

Rennes sur Roulettes, c'est une institution au royaume de la glisse, la plus ancienne des manifestations autour du roller fête déjà ses 34 ans ! Plaisir, convivialité, performances et sensations seront au rendez-vous les 21 et 22 mai prochains dans les rues de la ville.
7000 participants attendus, plus de 30 000 spectateurs, pour apprécier un spectacle unique en France de classe mondiale. L'une des rares occasions de découvrir plusieurs des disciplines à roulettes avec des sportifs de haut vol :

• **COUPE DU MONDE DE ROLLER DE VITESSE :**
o Un marathon bouclé en 1h top chrono, retransmit en direct TV, avec des pointes de vitesse à plus de 65 km/h en centre-ville…eux ont du souffle et couge ceux des spectateurs !

• **ROLLER FREESTYLE :**
o Le circuit mondial s'invite à Rennes sur des modules Roller et BMX époustouflants. Un Big air Contest qui propulse les athlètes à presque 5 mètres de hauteur… hors normes, sans doute le plus beau plateau d'Europe après les X-Games.

• **RANDONNÉE :**
o Un classique. Des milliers de patineurs de tous niveaux et de toute la France, qui s'élancent dans les rues. Le roller s'approprie le bitume et la ville… sur un circuit de 3 km.

• Enfin, Nouveauté : **Le Biathlon Contest, unique sur le circuit mondiale !**
o A l'heure où la France rayonne grâce à Martin Fourcade, le Biathlon de Printemps sur roulettes fait son show.

Les 21 et 22 Mai 2016 et Rennes la doyenne, est chaude comme la Breizh !

CONTACT PRESSE :
Astrid Morel : astrid-morel@hotmail.fr 0610613261
Reyda Messaoudi : reydamessaoudi@yahoo.fr 0620375310

Événement Cercle Paul Bert
www.rennessurroulettes.com

RENNES SUR ROULETTES

21/22 Mai 2016

34 e édition – Esplanade Général de Gaulle

BRETAGNE

Cercle Paul Bert Rennes

FF Roller Sports

Événement Cercle Paul Bert
www.rennessurroulettes.com

RENNES SUR ROULETTES

21/22 Mai 2016

34 e édition – Esplanade Général de Gaulle

BRETAGNE

Cercle Paul Bert Rennes

RENNES SUR ROULETTES 34ÈME ÉDITION
ETAPE 2 DE LA COUPE DU MONDE DE ROLLER

C'est bien l'élite du roller de vitesse mondial qui se donne rendez-vous en Bretagne les 21 et 22 mai prochain pour cette 2ème étape de Coupe du Monde. 25 titres de champion du monde sur le bitume, 12 nationalités et un choc Olympique… pour les néophytes comme les initiés le spectacle s'annonce de toute beauté.

Barts Swings, contre Ewen Fernandez, le choc sera Franco/Belge entre deux athlètes Olympiques, participants aux derniers J.O d'hiver de Sotchi, sur la longue piste de glace.
Enfant du roller, Bart Swings le Belge domine depuis 2011 la discipline, avec plus de 10 titres de champion du Monde à son actif. Ewen Fernandez, capitaine courage de l'équipe de France de vitesse totalise 5 titres de champion du monde et un doublé historique avec son compère patineur Olympique Alexis Contin.

ACTE 1 : Victoire de Bart Swings en Corée pour la première étape, un marathon bouclé en 54 mn !
Etincelant et déjà en grande forme le belge, confirme ses dispositions de début de saison, et son envie d'inscrire sa saison 2016 en lettre d'or.

ACTE 2 : Rendez en vous en Bretagne
Ces deux garçons, et bien d'autres, se donnent rendez-vous sur les terres bretonnes d'Ewen Fernandez ce dimanche pour jouer l'acte 2. 45 km/h de moyenne sur le marathon, avec des pointes de vitesse en ville à 65 km/h… sur d'autres roues cela coûte – 2 points sur le permis. Un duel Franco/Belge qui promet d'être de toute beauté.

ACTE 3 : une possible victoire française ?
Juliette Pouydebat la Toulousaine, avec une victoire en coupe d'Europe pour l'ouverture de la saison affiche ses ambitions du haut de ses 26 ans : la gagne et rien d'autre !

Rennes sur Roulettes, 34ème édition, 30 000 spectateurs, plus de 7000 participants attendus sur le week- end : Rennes capitale mondiale de la glisse le 21 et 22 Mai 2016.

CONTACT PRESSE :
Astrid Morel : astrid-morel@hotmail.fr 0610613261
Reyda Messaoudi : reydamessaoudi@yahoo.fr 0620375310

Presse

Ouest-France

Lundi 23 mai 2016

Rennes sur roulettes s'est conclue sous les averses

Pendant deux jours, le rendez-vous du roller a fait le plein, réunissant à la fois débutants et concurrents confirmés. Une belle édition, qui a presque réussi à passer entre les gouttes...

Il s'en est fallu de peu pour que Rennes sur roulettes bénéficie de la clémence totale des cieux. Jusqu'à dimanche 16 h, cette 34e édition a évité les averses alors que les prévisions météo annonçaient une pluie abondante. Tant mieux pour les milliers de participants qui ont déferlé tout au long du week-end sur l'esplanade De-Gaulle, transformée en immense plateau.

Hier dimanche, les lourds nuages ont fini par lâcher leurs averses, à 15 h 30, au moment même où une centaine de sportifs s'élancent pour l'épreuve reine, le marathon de roller vitesse. « **Les concurrents peuvent courir par tous les temps. Ils vont changer leurs roues, pour avoir plus d'adhérence** », décrit un spécialiste, parapluie à la main. Effectivement, comme des cyclistes au bord de la route, ils changent rapidement leurs roulettes. Et c'est reparti.

La pluie ralentit l'allure, elle réduit les chances de battre des records. Sur la ligne d'arrivée, les concurrents défilent sous les trombes d'eau. Mais ce final plutôt humide ne doit pas faire oublier le reste du week-end, dominé par une forte affluence du public.

Les performances se sont enchaînées de façon spectaculaire, surtout en freestyle, cette discipline qui laisse libre court aux figures les plus acrobatiques.

Samedi, la randonnée des roues libres a rassemblé 500 participants. Dimanche, ils étaient 4 000 à s'élancer dans la Rando pop. Plus tôt dans la journée, 76 inscrits ont couru le marathon des vétérans. Et ils étaient 135 à prendre le départ du semi en roller. Rendez-vous l'an prochain, pour la 35e édition.

Olivier BERREZAI.

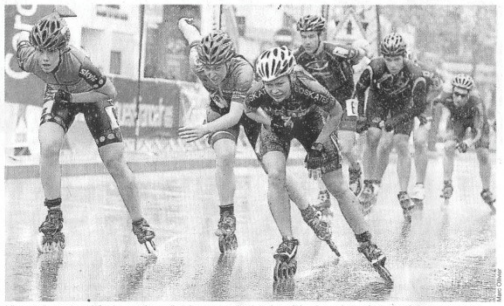

L'impressionnante arrivée du marathon roller vitesse, sous la pluie. La météo n'a pas entamé la volonté des concurrents.

Lire aussi dans le cahier Sports Ouest

Retrouvez d'autres photos sur ouest-france.fr/rennes

La Rando pop a rassemblé des centaines de participants, petits et grands.

Impressionnante figure dans les airs.

Même à trottinette...

... ou à monocycle.

Le marathon international des femmes.

Yvan Le Bolloc'h, adepte des sports de glisse

Yvan le Bolloc'h, à la rencontre ses fans sur le village de Rennes sur roulettes.

« **Regardez, c'est le gars de *Camera café*...** » Yvan Le Bolloc'h était de passage, dimanche, dans le village de Rennes sur roulettes. L'artiste s'attire tout de suite la sympathie du public. Tout le monde se souvient du duo hilarant qu'il formait à la télé avec son complice Bruno Solo. Yvan Le Bolloc'h est de retour, mais cette fois sur scène, avec son deuxième Bolloc'h Breizh Tour, visiblement heureux d'enchaîner les dates lors de ce Tro Breizh, mené tambour battant.

En concert mardi à Pacé

S'il est venu à Rennes, c'est d'ailleurs pour annoncer son passage imminent dans la région, puisqu'il sera en concert demain, à 20 h 30, à Pacé, salle du Ponant. Mais le sport ne le laisse pas indifférent, et il se régale en regardant les performances des riders qui enchaînent les figures freestyle, en s'élançant sur les rampes, en BMX ou en roller.

« **Il y a encore six mois, je faisais beaucoup de sports, du footing, du VTT, du ski, du snowboard, de la planche à voile,** confie-t-il, entre deux autographes à ses fans. **J'ai ralenti depuis, car j'ai eu des soucis aux ménisques. Maintenant, je fais plutôt de la gym de vieux, pour me tenir en forme...** », glisse-t-il, avec le sourire. L'énergie qu'il donne sur scène chaque soir, avec ses musiciens, est à elle seule une véritable performance physique. Et son tour de Bretagne a des allures de marathon.

Épreuve de saut en hauteur.

Lundi 23 mai 2016

Rennes sur roulettes s'est achevée sous les averses

La 34e édition de Rennes sur roulettes a réussi à passer entre les gouttes. Ou presque. Hier, les derniers concurrents ont affronté de grosses averses. Le bilan reste satisfaisant avec une forte affluence du public tout au long du week-end.

Pages Rennes

Bart Swings, maître des eaux et roi de Rennes !

Rennes sur roulettes (34e édition). Sous le déluge rennais, Bart Swings s'est offert un troisième succès consécutif. La Briochine Maélann Leroux réalise un exploit chez les femmes.

Le charme de Rennes sur Roulettes, c'est que même après 34 éditions, les surprises, les bagarres de grande classes et les exploits durant le Marathon international sont toujours au rendez-vous.

Bart Swings dans l'histoire rennaise

Cette troisième victoire consécutive à Rennes ne fut pas la plus simple, loin de-là. Mais c'est sans doute ce qui en fait la plus belle. Attaqué sans cesse par les lieutenants d'Ewen Fernandez de la formation EOSkates comme Guillome De Mallevoue qui n'a cessé d'animer la course, obligé de réagir en solitaire et même capable de se remettre d'une petite glissade dans le sprint final, rien ne fut épargné au champion belge et pourtant, rien ne l'empêcha de conserver son titre.

Rien ni personne puisque son principal adversaire Ewen Fernandez, le champion du monde en titre normand, a eu beau faire travailler ses coéquipiers et lutter dans le sprint, il ne put que constater la supériorité de Bart Swings sur le pavé rennais et sous la pluie bretonne. **« Pour avoir été le coéquipier de Bart Swings, pour l'avoir accompagné au Jeux Olympiques, je suis bien placé pour savoir que c'est un gros client et il l'a encore démontré à Rennes ce week-end,** reconnaissait Ewen Fernandez à l'issue de la course. **On a vraiment tout tenté et attaqué sans cesse mais cela n'a pas suffi ».**

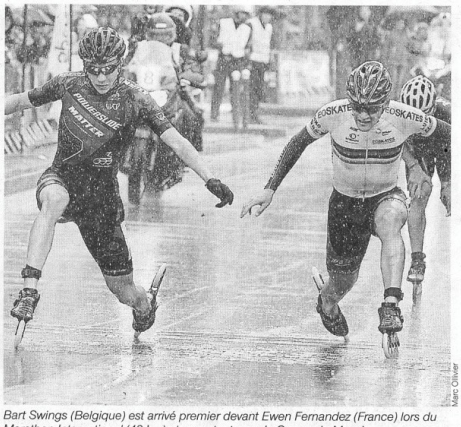

Marc Olivier

Bart Swings (Belgique) est arrivé premier devant Ewen Fernandez (France) lors du Marathon International (42 km) et comptant pour la Coupe de Monde.

En effet, ce dernier, pourtant pas toujours à l'aise avec ces trois roues de 125 mm qu'il utilisait pour la première fois, résista à merveille pour s'imposer. **« J'ai toujours vécu de bons moments à Rennes et cela continue. C'est ici que j'ai accroché ma première victoire en Coupe du monde, c'est particulier pour moi,** soulignait le Belge sur la ligne d'arrivée. **Les conditions étaient très difficiles, les trois roues de 125 mm sont plus efficaces sur le sec. La victoire en est d'autant plus satisfaisante ».** Dans tous les cas, en s'imposant pour la troisième fois consécutive, le Belge est tout simplement entré dans l'histoire du rendez-vous rennais !

Maëlann Leroux s'offre un exploit pour une demi-roue

C'est la grande et belle surprise du week-end rennais. Alors que l'Allemande Katharina Rumpus (Powerslide) semblait très solide dans le sprint final devant la gagnante de l'année dernière Juliette Pouydebat, c'est une jeune Bretonne originaire de Saint-Brieuc qui, au nez des deux favorites, a glissé une demi-roue victorieuse sur la ligne d'arrivée.

Tout juste arrivée en senior, Maëlann Leroux a tout simplement réalisé un exploit ! **« Je ne m'y attendais pas du tout, le dernier tour était stressant, il y avait une vraie bagarre,** savourait-elle. **Je me suis sentie de mieux en mieux au fil des tours et tout s'est fini à la perfection ».** Une victoire prestigieuse qui augure une très belle saison et un avenir radieux dans le roller mondial !

Les résultats

S'Mi roller. Féminines : 1. Honorine Barrault (ALC Bouguenais), 2. Pauline Dhommée (Mamers RS) ; 3. Ema Pierredon (Mamers RS).
Masculins : 1. Joffrey Lefrere (RS Saint Perrais), 2. Enzo Darnal (Mouilleron RS), 3. Lucas Gournay (CPR Château-Gontier).
Courses jeunes. Féminines : Poussines : 1. Mélina Ridel (RIL Lamballe). Benjamine : 1. Nolwen Letout (La Beaumanoir Dinan). SuperMini. : 1. Dorine Monnier (RS bolley). Mini. : 1. Maëlle Drogou (RC Herblinois).
Masculins : Poussins : 1. Nathan Manach (La Beaumanoir Dinan). Benjamins : 1. Louis Colin (RS Saint Pierrais). SuperMini. : 1. Matis Morlot (ADEL RS). Mini. : 1. Timéo Morlot (ADEL RS).
Marathon vétérans. Féminines : 1. Caroline Jean (Paris Université Club), 2. Karine Malle (Mont Blanc Roller) ; 3. Céline Cognard (Mont Blanc Roller).
Masculins : 1. Sébastien Darnal (Mouilleron RS), 2. Nicolas Laval (Haut Rhone N Rollers) ; 3. Emmanuel Salle (JS Coulaines).
Marathon international. Féminines : 1. Maëllann Leroux (Pôle France Nantes) ; 2. Katharina Rumpus (Powerslide) ; 3. Juliette Pouydebat (Sila Team).
Masculines : 1. Bart Swings (Powerslide) ; 2. Ewen Fernandez (EOSkates World Team) ; 3. Mike Paez (Mexique).

Dimanche 22 mai 2016

Rennes Métropole

1,05 €
n° 957 du 22 mai 2016

dimanche ouest france
Justice et Liberté

actualités | le magazine | sports | Cahier n°1 des trois cahiers à séparer

Rennes sur roulettes fait son show sous le soleil

RENNES SUR ROULETTES

21/22 Mai 2016

34 e édition – Esplanade Général de Gaulle

BRETAGNE

Cercle Paul Bert Rennes

Dimanche 22 mai 2016

Rennes sur roulettes : populaire et sportif

Pour la 34e année consécutive, la capitale bretonne accueille la famille des sports de glisse urbaine. En roller, en BMX, en skate ou en trottinette, toutes les générations sont au rendez-vous.

Au fil des années, Rennes sur roulettes, cette manifestation populaire organisée par le Cercle Paul-Bert, en étroite collaboration avec la ville de Rennes, est devenue la fête de la glisse par excellence. « **Le temps d'un week-end, courses, initiations, randonnées, marathons vont se succéder au cœur de la ville, mêlant à la fois activités de masse ouvertes à tous et sport d'élite** », décrit Isabelle Daniel, la présidente générale du Cercle Paul-Bert (CPB).

Pour les professionnels

Rennes sur roulettes sert de support à la Coupe du monde des marathons de roller vitesse. Pour cette nouvelle édition, le nombre d'engagés dans les courses est en hausse de 20 %. Des compétiteurs de haut niveau seront au rendez-vous.

Un plateau alléchant avec les vainqueurs femmes (Juliette Pouydebat 2015, Francesca Lollobridgida 2014) et hommes (Bart Swings 2014-2015) des deux dernières éditions. Peut-être de quoi passer sous la barre de l'heure ?

Dans les disciplines plus acrobatiques, des riders sont prêts à défier les lois de l'apesanteur, avec un park à la hauteur des attentes. Les vainqueurs 2015 ont d'ailleurs confirmé leur présence (Stéphanie Richer, rideuse de l'année 2015 ; Roman Abrate, n° 1 mondial en 2012 et 2013).

Et aussi les amateurs...

Au programme, dimanche : S'mi roller (ouvert à tous pour plus de 14 ans), marathon vétérans, Rando'pop (ouverte à tous et gratuite, distance libre), finales slaloms et hauteur pure, finales contest roller et BMX, biathlon MGEN avec roller et tir laser, courses jeunes et marathon international.

Pour ceux qui veulent effectuer leurs premiers pas en roller, le Cercle Paul-Bert propose une initiation gratuite sur le village, dimanche, de 10 h à 17 h, avec des encadrants du CPB roller. Par ailleurs, un passage de roues (comme pour les flocons et les étoiles, en ski) se déroule dimanche, aux mêmes heures, pour repartir avec sa roue verte, bleue ou rouge ! Une initiation au BMX, avec la Maison du cyclisme, se déroule dimanche, de 10 h à 12 h et de 14 h à 17 h.

30 000 spectateurs sont attendus durant le week-end.

Yvan Le Bolloc'h : invité surprise

Rennes sur roulettes célèbre la Fête du roller, mais aussi la Fête de la Bretagne (Gouel Breizh), à travers différentes animations ouvertes au public. Le temps fort sera la présence d'Yvan Le Bolloc'h. L'artiste sera dimanche, entre 12 h 30 et 14 h 30, sur l'esplanade du Général-de-Gaulle.

Une étape improvisée, alors qu'il effectue une tournée en Bretagne dans le cadre de son deuxième « **Bolloc'h Breizh Tour** ».

Dimanche 22 mai, sur l'esplanade du Général-de-Gaulle. Entrée libre.

La sélection de la rédaction

Dimanche 22 mai 2016

18 actualités Rennes dimanche Ouest-France 22 mai 2016

Rennes

Rennes sur roulettes fait son show sous le soleil

La fête du roller et de la glisse a réussi à déjouer les prévisions météo. Hier, des centaines de participants se sont retrouvés pour un programme qui s'enchaîne jusqu'à ce soir.

La satisfaction d'une figure réussie.

En freestyle, les concurrents exécutent des figures très spectaculaires. Ils se retrouvent la tête en bas.

La 34e édition de Rennes sur roulettes a débuté samedi sous le soleil, malgré des prévisions météo pessimistes. **« Il fait beau alors qu'il devait pleuvoir »**, se réjouit le speaker, à 15 h, au moment où le Village ouvrait officiellement ses portes sur l'esplanade du Général-de-Gaulle.

Défier les lois de la gravité

Des dizaines de pratiquants de roller et de glisse s'en donnent à cœur joie. Le clou du spectacle, ce sont les démonstrations de freestyle. Les concurrents s'élancent depuis une rampe et enchaînent les figures renversantes.

« Professionnels et amateurs sont mélangés, pour donner l'envie d'aller plus loin à ceux qui débutent », résument les organisateurs. Sur le site, on peut s'essayer aux disciplines les plus exigeantes ou bien se lancer sur une piste d'initiation. Tout cela sous les yeux du public, venu nombreux pour voir de près les performances des riders, qui défient les lois de la gravité. En soirée, la randonnée des Roues libres a rassemblé plusieurs centaines de participants sur une boucle de 21 km.

Ce dimanche, le programme se poursuit, en espérant là encore une météo favorable. De 9 h à 10 h 30, S'mi roller (ouvert à tous pour plus de 14 ans) ; de 9 h à 10 h 45, marathon vétérans ; de 11 h à 13 h, Rando'pop (ouverte à tous et gratuite, distance libre) ; à partir de 10 h, finales slaloms et hauteur pure ; à partir de 12 h 30, finales contest roller et BMX ; à partir de 13 h 30, biathlon MGEN avec roller et tir laser ; à partir de 14 h, courses jeunes ; de 15 h 30 à 17 h 10, marathon international.

Côté animations, le chanteur et musicien Yvan le Bolloc'h sera présent, entre 12 h 30 et 14 h 30, sur l'esplanade du Général-de-Gaulle. Une étape improvisée alors qu'il effectue une tournée en Bretagne dans le cadre de son 2e Bolloc'h Breizh Tour. Pas encore de programme précis, il a prévu de pousser la chansonnette avec les bénévoles et de se mêler à la Rando'pop, avec le style qu'on lui connaît, tout en décontraction ! Ambiance gitane assurée...

Olivier BERREZAI.
Photos : Marc OLLIVIER.

Dès l'âge de 5 ans, on enfourche un BMX

RENNES SUR ROULETTES

34 e édition – Esplanade Général de Gaulle

21/22 Mai 2016

BRETAGNE

Cercle Paul Bert Rennes

Dimanche 22 mai 2016

Roller

Juliette Pouydebat : « Pas tous sur un pied d'égalité »

Rennes sur Roulettes. En lice pour défendre son titre sur le marathon international, Juliette Pouydebat estime qu'il est difficile de vivre du roller, dont c'est le cas de nombreux étrangers.

Entretien

Juliette Pouydebat. 25 ans. Pibrac RS (Haute-Garonne).

Comment en êtes-vous arrivée à faire du roller ?
Ma sœur a commencé à faire du roller quand elle était plus jeune. Comme j'ai vu qu'elle continuait à pratiquer, ça m'a donné envie d'essayer. Dès mes débuts, en 1999 (elle avait neuf ans), j'ai eu rapidement des bons résultats. Ça m'a vraiment encouragé à continuer. Quand je suis rentrée au lycée, j'ai été en sport études pour progresser davantage.

Est-il difficile de concilier vos études avec le sport ?
Oui mais j'ai eu la chance d'avoir des aménagements spécifiques puisque je fais partie de la liste ministérielle des sportifs de haut-niveau. Avec mon IUT puis ma Miage (Maîtrise informatique appliquée à la gestion des entreprises), j'ai pu aménager mon emploi du temps et dédoubler mes années. À l'IUT, j'ai réussi à avoir mon diplôme en quatre ans au lieu de deux. Ça m'a permis de dégager du temps pour mes entraînements.

Voudriez-vous en vivre ?
Je pense que c'est le rêve de tout sportif. D'ailleurs, certains athlètes vivent du roller. En France, c'est assez rare. Il doit y avoir un ou deux garçons, et encore, ils sont obligés de travailler à côté. Mais en Colombie, par exemple, les patineurs sont payés. D'autres étrangers, au niveau internataional, ont aussi le roller comme seul métier. Quand on arrive sur un championnat du Monde, on n'est pas tous sur un pied d'égalité.

Juliette Pouydebat espère garder son titre sur le marathon international de Rennes sur Roulettes aujourd'hui, à 15h30. DR

En plus, l'équipement doit être assez coûteux...
J'ai quelques sponsors nationaux pour m'aider financièrement. Cette année, j'ai un partenariat avec SILA Sport. Sinon, ce sont mes parents qui m'accompagnent. L'argent que l'on gagne, en cas de victoire sur un marathon, peut aussi rembourser un déplacement ou une paire de rollers. On fait comme on peut quoi (sourire).

Quels sont vos objectifs cette saison ?
Je vise le podium aux championnats d'Europe et une sélection pour les Mondiaux en septembre. Dimanche, ça sera difficile de gagner car il y aura beaucoup plus de monde que l'année dernière (96 participants contre 78 en 2015). Le week-end dernier, j'ai été double championne de France. Je n'ai donc pas pu aller à Incheon, en Corée du Sud (première étape de la Coupe du monde). Il n'y a qu'une seule concurrente, Nicole Begg, qui y a marqué des points. Si elle s'était déplacée aujourd'hui, sa victoire en Coupe du monde aurait quasiment été assurée.

Est-il possible que le roller soit bientôt reconnu au niveau olympique ?
Je pense qu'on a une chance de l'être mais on a encore du boulot pour promouvoir notre image. J'espère que certains patineurs auront la chance de disputer les Jeux olympiques.

Badminton

RENNES SUR ROULETTES

21/22 Mai 2016

34 e édition – Esplanade Général de Gaulle

BRETAGNE

Cercle Paul Bert Rennes

Samedi 21 mai 2016

Roller, arts, jeux vidéo, visites... il n'y a qu'à choisir

Visites nocturnes dans les musées, concours de peinture au Thabor, portes ouvertes dans les serres, courses de rollers en ville... Les idées de sorties ne manquent pas pour s'occuper, en famille ou entre amis.

La Nuit des musées
Samedi, de 20 h à minuit, les visiteurs sont invités à un parcours culturel nocturne. Six établissements rennais vont participer à la 12e Nuit européenne des musées. Le programme est riche avec de la musique dans la cour du Parlement, du théâtre aux Champs libres, des visites dans les réserves du Frac, des idées pour les enfants au Musée des Beaux-Arts, des conférences décalées à l'Écomusée du pays de Rennes et une découverte d'exposition à La Criée...

La Fête au Jardin moderne
Pour la sixième année consécutive, l'Armada productions propose La Fête, un week-end de créations artistiques et d'animations au Jardin moderne. Au programme : l'étrange concert de musique classique de Mami Chan et Pascal Moreau, des ateliers de création de pop-up par Lisaa, un studio musique avec les instruments bizarroïdes de BrutPop, une initiation à la langue des signes avec 10 Doigts Cie, une boum « groovy » de DJ Mac L'Arnaque et Da Titcha, une balade à vélo et des jeux en tout genre...
Samedi et dimanche, de 12 h à 19 h, au Jardin moderne. Entrée : 8 € / 5 €. Gratuit pour les enfants de moins de 3 ans.

Le Stunfest, festival des cultures vidéoludiques
Chaque année, le Stunfest démontre la richesse de cet objet culturel qu'est le jeu vidéo. Créé et organisé par l'association 3 Hit Combo depuis 2005, le festival propose une programmation variée, qui marque le rendez-vous pour tous les joueurs, professionnels ou simples curieux du jeu vidéo. Au menu : du jeu indépendant, du rétrogaming (pour retrouver Pac-Man ou Space Invaders), des conférences, du superplay, la finale du tournoi international Capcom Pro Tour...
Samedi, de 10 h à 3 h, et **dimanche**, de 10 h à 20 h. Au Liberté. Entrée pour de 6 à 15 €. Renseignements : www.stunfest.fr

Concours de peinture pour un dimanche au Thabor
L'Atelier du Thabor organise cette année la 20e édition de la Journée des arts. Ce concours de peinture gratuit est ouvert à tous les amateurs. Un prix sera remis. Du matériel sera prêté aux promeneurs qui souhaiteraient s'initier à la peinture. L'association propose aussi la découverte d'autres formes artistiques comme la sculpture et la gravure, sans oublier quelques surprises musicales.
Dimanche, de 8 h 30 à 19 h, au Parc du Thabor.

Le cercle des inconnus au cimetière du Nord
À l'occasion de la Semaine européenne des cimetières, le cimetière du Nord révèle au grand public ses richesses culturelles méconnues ou insoupçonnées. La Compagnie du Lysandore y propose une balade contée et musicale. Anthanagor, gardien imaginaire du lieu, révélera ses secrets, et emmènera les visiteurs pour un voyage de siècle en siècle, de légendes en légendes, entre musique, humour et poésie.
Dimanche, à 18 h 30 (durée 1 h) au cimetière du Nord.

Rennes sur roulettes : sportif et populaire
Organisé par le Cercle Paul-Bert avec le soutien de la Ville, sous l'égide des Fédération française et internationale de roller sports, Rennes sur roulettes célèbre le temps d'un week-end la Fête du roller.
Pour les amateurs, il y a la rando roues libres de 21 km ou la rando pop, pour laquelle il ne faut pas hésiter à venir déguisé ! Également au programme : des initiations sur l'esplanade Charles-de-Gaulle.
Côté pro, le Marathon international se tient dimanche. Un événement majeur, qui compte pour la coupe du monde l'Attention, les conditions de circulation et de stationnement seront modifiées autour du circuit, de 7 h à 19 h.
Samedi et dimanche, de 9 h à 18 h. www.rennessurroulettes.com

Pour la Nuit des musées, un concert est programmé dans la Cour du parlement de Bretagne. Rennes sur roulettes va animer l'esplanade de Gaulle. L'Armada Productions organise La Fête, un week-end de créations artistiques et d'animations au Jardin Moderne alors que le Stunfest s'attache à démontrer la richesse de cet objet culturel qu'est le jeu vidéo.

Portes ouvertes aux serres municipales
Les Rennais sont invités à découvrir le centre horticole de Champeaux de la ville de Rennes. Plus de 150 000 fleurs et plantes destinées aux parcs et jardins de la Ville y sont produites chaque année.
Dimanche, de 9 h 30 à 18 h, au centre horticole de Champeaux, route de Vezin.

Braderie de livres au Thabor
Le Secours populaire organise une braderie de livres, dimanche, au kiosque du parc du Thabor. Les visiteurs y trouveront un large choix de livres, y compris des BD, des albums pour enfants, mais aussi des disques, CD et DVD. La vente est au profit des actions du Secours populaire de Rennes.
Dimanche, de 9 h à 17 h, kiosque du Thabor. Entrée libre.

Oodaaq : festival d'images nomades et poétiques
La 6e édition du festival d'images nomades et poétiques, avec ses 80 artistes programmés, se tient à Rennes jusqu'au 22 mai. À travers des expositions, performances, installations, projections, le festival Oodaaq interroge la place des images fixes et en mouvement, dans l'art contemporain mais aussi dans la société. Samedi, le festival s'installe au Théâtre de la Parcheminerie avec le projet insolite des conversations où trois personnes seront invitées pendant trente minutes à évoquer un sujet qui leur tient à cœur. Pour la clôture dimanche, le festival proposera son traditionnel banquet participatif avec tournoi de pétanque.
Samedi et dimanche, le programme complet sur www.loeiloodaaq.fr

Samedi 21 mai 2016

Roller

34e édition de Rennes sur Roulettes dimanche

Ce week-end, le CPB Rennes organise la 34e édition de Rennes sur Roulettes. Samedi, rendez-vous sur l'Esplanade Charles de Gaulle dès 15 h pour assister à des démonstrations. Dimanche, les premières courses débuteront à 9 h avec le S'mi Roller : un semi-marathon (21 km) ouvert aux plus de 14 ans, licenciés ou non, sur présentation d'une licence sportive ou d'un certificat médical. Le marathon vétéran, comptant pour la Coupe de France, commencera à la même heure. Les courses jeunes auront lieu à 14 h et sont destinés aux superminis (6/7 ans) et minis (8/9 ans). Enfin, le marathon international, étape de la Coupe du monde masculine et féminine, débutera lui à 15 h 30 et clôturera le programme.

RENNES SUR ROULETTES

21/22 Mai 2016

34e édition – Esplanade Général de Gaulle

BRETAGNE

Cercle Paul Bert Rennes

Vendredi 20 mai 2016

Rennes sur roulettes, la fête du roller et de la glisse

La 34e édition se déroule ce week-end. Dans une ambiance festive, on y attend des participants de haut niveau venus du monde entier, de la Nouvelle-Zélande au Venezuela.

Élite et amateurs
Au fil des années, Rennes sur roulettes, cette manifestation populaire organisée par le Cercle Paul-Bert en étroite collaboration avec la ville de Rennes, est devenue la fête de la glisse par excellence. **« Le temps d'un week-end, courses, initiations, randonnées, marathons vont se succéder au cœur de la ville, mêlant à la fois activités de masse ouvertes à tous et sport d'élite »,** décrit Isabelle Daniel, la présidente générale du Cercle Paul-Bert (CPB).

Mondial de vitesse
Rennes sur roulettes sert de support à la Coupe du monde des marathons de roller vitesse. Pour cette nouvelle édition, le nombre d'engagés dans les courses est en hausse de 20 %. Des compétiteurs de haut niveau seront au rendez-vous. Un plateau alléchant avec les vainqueurs femmes (Juliette Pouydebat 2015, Francesca Lollobridgida 2014) et hommes (Bart Swings 2014/2015) des deux dernières éditions. Peut-être de quoi passer sous la barre de l'heure ?

Archives Ouest-France-Joël Le Gall

Comme tous les ans, Rennes sur Roulettes célèbre le temps d'un week-end, « la fête du roller » et plus largement les sports de glisse, où tout un chacun peut s'initier, se mesurer ou s'amuser.

Acrobatique
Dans les disciplines plus acrobatiques, des riders sont prêts à défier les lois de l'apesanteur avec un park à la hauteur des attentes. Les vainqueurs 2015 ont d'ailleurs confirmé leur présence (Stéphanie Richer, rideuse de l'année 2015 ; Roman Abrate, n° 1 mondial en 2012 et 2013).

Le programme samedi...
À partir de 15 h, qualifications pour le contest roller et BMX et pour le slalom vitesse et battle ; de 18 h à 21 h, randonnée les Roues libres (ouverte à tous et gratuite, sur une boucle de 21 km) ; à partir de 19 h 30, Best trick Big'air roller et BMX. Le retrait des dossards pour les courses s'effectue samedi, de 16 h à 19 h ; et dimanche, à partir de 7 h 30.

... et dimanche
De 9 h à 10 h 30, S'mi roller (ouvert à tous pour plus de 14 ans) ; de 9 h à 10 h 45, marathon vétérans ; de 11 h à 13 h, Rando'pop (ouverte à tous et gratuite, distance libre) ; à partir de 10 h, finales slaloms et hauteur pure ; à partir de 12 h 30, finales contest roller et BMX ; à partir de 13 h 30, biathlon MGEN avec roller et tir laser ; à partir de 14 h, courses jeunes ; de 15 h 30 à 17 h 10, marathon international.

Animations
Pour ceux qui veulent effectuer leurs premiers pas en roller, le Cercle Paul-Bert propose une initiation gratuite sur le village samedi, de 15 h à 18 h ; et dimanche, de 10 h à 17 h, avec des encadrants du CPB roller.

Par ailleurs, un passage de roues (comme pour les flocons et les étoiles, en ski) se déroule samedi et dimanche, aux mêmes heures, pour repartir avec sa roue verte, bleue ou rouge ! Une initiation au BMX, avec la Maison du cyclisme, se déroule samedi, de 15 h à 18 h ; et dimanche, de 10 h à 12 h et de 14 h à 17 h.

Démonstrations
Des démonstrations de X'trem glisse sont programmées samedi, de 15 h à 20 h ; et dimanche, de 10 h à 18 h. On pourra aussi tenter le grand saut en X'trem jump, à 8 m ou 5 m dès l'âge de 6 ans. Avec le Crazy kart, on peut s'essayer au minikarting dès l'âge de 3 ans, pour combiner pilotage et glisse. Groupama propose un mur d'escalade de 8 m de haut, avec trois voies. La MGEN fait découvrir le biathlon, discipline alliant à la fois le roller et le tir laser. Le park est en accès libre samedi, de 14 h à 15 h ; et dimanche, de 10 h à 12 h 30.

Olivier BERREZAI.

Samedi 21 et dimanche 22 mai, sur l'esplanade du Général-de-Gaulle. Entrée libre.

Yvan Le Bolloc'h dimanche en invité surprise

Rennes sur roulettes célèbre la fête du roller mais aussi la Fête de la Bretagne (Gouel Breizh), à travers différentes animations ouvertes au public. Le temps fort sera la présence d'Yvan Le Bolloc'h. L'artiste sera dimanche, entre 12 h 30 et 14 h 30, sur l'esplanade du Général-de-Gaulle. Une étape improvisée alors qu'il effectue une tournée en Bretagne dans le cadre de son deuxième « Bolloc'h Breizh Tour ».

La veille, il sera à Locoal-Mendon (Morbihan). Le soir-même, à Saint-Coulomb, près de Saint-Malo. Mais il a tenu à faire une étape à Rennes sur roulettes. Pas encore de programme précis, il a prévu de pousser la chansonnette avec les bénévoles et de se mêler à la rando populaire, avec le style qu'on lui connaît, tout en décontraction ! La semaine prochaine, mardi 24, il sera en concert à Pacé, à 20 h 30, salle du Ponant.

Archives Ouest-France

Yvan Le Bolloc'h sera sur le village dimanche, de 12 h 30 à 14 h 30.

Avec le bagad de Vern-sur-Seiche

Pour le reste, la Breizh touch sera sur roulettes, tout au long du week-end. La seconde étape de la Coupe du monde de roller vitesse sera ouverte musicalement par le bagad Kadoudal, qui entonnera le *Bro gozh ma zadoù*, l'hymne breton. Les randonnées roller festives, familiales et déguisées, auront pour dress code le *gwenn ha du*, les couleurs du drapeau breton.

Tout le monde est invité à se déguiser en noir et blanc.

DJ's Wonderbraz, la fille de Dan ar Braz, apportera sa touche électro hip-hop lors de la finale de Slalom Battle, dimanche, à 14 h, comptant pour les World Slalom Series. Le bagad Kadoudal de Vern-sur-Seiche sera présent toute la journée du dimanche. Enfin, le Crew Stereophonk DJ diffusera une ambiance soul funk, break et électro, tout au long du week-end sur le village.

30 000 Rennes sur roulettes est le plus ancien rassemblement de roller en Europe. 30 000 spectateurs sont attendus durant ces deux jours, avec plus de 7 000 participants internationaux. 75 % des compétiteurs ont moins de 45 ans. On compte autant de femmes que d'hommes. 250 bénévoles sont mobilisés pour l'événement.

Jeudi 19 mai 2016

Rennes sur roulettes

Festival. Organisé par l'association le Cercle Paul Bert Rennes en collaboration avec la ville de Rennes, sous l'égide des fédérations française et internationale de roller sports, Rennes sur roulettes célèbre le temps d'un week-end « la fête du roller « sous toutes ses formes. www.rennessurroulettes.com.

Samedi 21, dimanche 22 mai, Esplanade Charles de Gaulle. Gratuit.

Jeudi 19 mai 2016

Lundi 16 mai 2016

La 34e édition de Rennes sur roulettes, ce week-end

Voici déjà la 34e édition de Rennes sur roulettes. L'événement se déroulera les 21 et 22 mai prochains.

À l'origine, il y a cette idée de faire une manifestation de rollers qui soit à la fois un événement de randonnée pour les amateurs, et une compétition pour les professionnels. L'événement a commencé tout petit. Et il s'est développé autour des différentes disciplines de la glisse.

Pour les amateurs, il y a la rando roues libres de 21 km ou la rando'pop où il ne faut pas hésiter à venir déguisé ! Également au programme : des initiations sur l'esplanade Charles-de-Gaulle. Au niveau des professionnels : le Marathon international se tient dimanche. Un événement majeur, qui compte pour la Coupe du Monde !

Samedi 21 et dimanche 22, esplanade Charles-de-Gaulle. Renseignements : www.rennessurroulettes.com

Dimanche 15 mai 2016

Vendredi 13 mai 2016

Dimanche à Rennes : Rennes sur Roulettes

Organisé par l'association le Cercle Paul Bert Rennes en collaboration avec la Ville de Rennes, Rennes sur Roulettes célèbre le temps d'un week-end « la fête du roller » sous toutes ses formes et plus généralement la glisse urbaine où tout un chacun peut s'initier, se mesurer et s'émerveiller.

Samedi 21, dimanche 22 mai, 9 h à 18 h, esplanade Charles-de-Gaulle, esplanade Charles-de-Gaulle. Gratuit. Contact : 02 99 27 74 00, cpb@cerclepaulbert.asso.fr, http://www.cerclepaulbert.asso.fr

Jeudi 12 mai 2016

Mercredi 11 mai 2016

Lundi 09 mai 2016

Mardi 3 mai 2016

Lundi 2 mai 2016

Mardi 26 avril 2016

Rennes sur roulettes, samedi 21 et dimanche 22 mai

L'édition 2016 de Rennes sur roulettes, événement glisse organisé par le Cercle Paul-Bert aura lieu samedi 21 et dimanche 22 mai.

Cette 34e édition donnera, une nouvelle fois, la part belle à la glisse urbaine sur le spot urbain rennais : l'esplanade du Général-de-Gaulle.

Le point d'orgue de cette manifestation sportive populaire à visibilité internationale sera l'accueil de la seconde manche du circuit mondial des marathons de roller vitesse, le dimanche, à partir de 15 h 30.

Samedi 21 et dimanche 22 mai, esplanade du Général-de-Gaulle.

Lundi 04 avril 2016

Cercle Paul Bert, Rennes sur Roulettes

Mémento sportif. Prêt pour un week-end de glisse explosif au cœur de Rennes ? Rendez-vous les 21 et 22 mai sur Le spot rennais : l'esplanade Général-de-Gaulle. Ce week-end porte bien son épithète ! Organisée par l'association Cercle Paul-Bert, cette nouvelle édition se veut pléthore afin que tout un chacun puisse exprimer et partager sa glisse, le temps d'un week-end ! Des courses pour tous, dimanche : S'MI Roller (9 h), marathon vétérans (9 h), course biathlon (13 h 30), courses jeunes (14 h) comptant pour la 2e manche de la coupe de France et marathon international (15 h 30) comptant pour la 2e manche de la coupe du monde. Des randonnées festives : les Roues libres (21 km, samedi de 18 h à 21 h), La Rando'pop (rando libre, dimanche de 11 h à 13 h). Un village 100 % freestyle : contest roller-BMX, slalom vitesse et battle, hauteur pure. Sans oublier les différentes animations gratuites (initiation roller-BMX, biathlon, crazy kart, X'trem jump, etc.).

Samedi 21, dimanche 22 mai, esplanade Général-de-Gaulle.

Contact : 02 99 27 74 00, contact@rennessurroulettes.com, www.rennessurroulettes.com

Samedi 13 février 2016

Rennes en bref

Rennes sur roulettes recherche des bénévoles

À cent jours de la 34e édition de Rennes sur roulettes, programmée les 21 et 22 mai, le comité d'organisation recherche des bénévoles « **afin de mener à bien cet événement sportif populaire à visibilité internationale** ». Pour être bénévole, rien de plus simple : il suffit de se connecter dès maintenant sur le site internet de l'événement (www.rennessurroulettes.com), puis de cliquer sur l'onglet bénévoles. Pour obtenir des renseignements, écrire à l'adresse e-mail benevoles@rennessurroulettes.com.

20 minutes

Lundi 23 mai 2016

20 SECONDES

HANDBALL FÉMININ
Brest entre dans l'histoire
Futur pensionnaire de D1, le Brest Bretagne HB a conclu sa magnifique saison par une victoire en finale de Coupe de France, face à Toulon-Saint-Cyr (25-16). Jamais un club de D2 n'avait remporté l'épreuve.

FOOTBALL
Guerreiro à Dortmund ?
Selon *L'Equipe*, le Borussia Dortmund a jeté son dévolu sur Raphaël Guerreiro, sous contrat avec Lorient jusqu'en 2017. Le transfert du latéral gauche, qui sera à l'Euro avec le Portugal, est estimé entre 10 et 12 millions d'euros.

CYCLISME
McLay dompte Bouhanni
L'Anglais Daniel McLay (Fortuneo-Vital Concept) a remporté le 31e Grand Prix de la Somme, en devançant au sprint Nacer Bouhanni.

ROLLER Le Belge a remporté Rennes sur Roulettes pour la 3e fois de suite

Swings fait valser ses rivaux

Jeremy Goujon

Une semaine après sa victoire à Incheon (Corée du Sud), en ouverture de la Coupe du monde de marathon, Bart Swings a remporté la deuxième étape, dimanche, dans la capitale bretonne. Le Belge (25 ans) s'est ainsi offert un 3e « Rennes sur Roulettes » consécutif, à l'occasion la 34e édition. Dans des conditions dantesques – en raison d'une pluie incessante – l'équipe EOSkates, emmenée par le champion du monde Ewen Fernandez, a mené un train d'enfer et étiré le peloton, jusqu'à éclatement.

J. Ermine / CPB Rennes

Comme en 2014 et 2015, Bart Swings s'est montré le plus rapide à Rennes.

Accélération foudroyante

Six patineurs étaient alors détachés à mi-course, dont trois Français, Fernandez étant accompagné de Nolan Beddiaf et Guillaume de Mallevoue. Un trio qui aura tout essayé pour faire craquer le double vainqueur sortant, en vain. La victoire se jouait finalement à cinq, après que le Néo-Zélandais Peter Michael a lâché prise. A un kilomètre de l'arrivée, Bart Swings prenait l'initiative en prenant la tête du groupe. Son accélération progressive s'avérait fatale pour ses concurrents, au grand dam d'Ewen Fernandez (2e) et du Mexicain Mike Paez (3e). Le leader de la World Inline Cup (WIC) tentera d'asseoir un peu plus sa domination à Dijon, théâtre de la troisième manche de la compétition, le 12 juin.

La surprise Leroux

On attendait Juliette Pouydebat, et on a vu Maëlann Leroux (19 ans). La membre du Pôle France Nantes a été la plus véloce dans l'épreuve féminine de Rennes sur Roulettes. L'Allemande Rumpus termine 2e.

Vendredi 20 mai 2016

ports 29

20 SECONDES

FOOTBALL

Trois U20 rennais à Toulon

Outre Abou Magnora (Guinée), battu par le Paraguay jeudi (1-3), les Bleuets Sébastien Salles-Lamonge et Séga Coulibaly disputent le Tournoi de Toulon. Ils affronteront la Bulgarie ce vendredi (19 h 30).

ROLLER

Swings vise le *hat-trick*

Le 34e Rennes sur Roulettes se déroulera ce week-end. Le Belge Bart Swings, lauréat dans la capitale bretonne en 2014 et 2015, tentera la passe de trois sur la 2e manche de la Coupe du monde de vitesse.

HANDBALL FÉMININ

Les Brestoises à Bercy

Assuré de remonter en D1, le Brest Bretagne HB jouera samedi la finale de la Coupe de France à l'AccorHotels Arena (ex-Bercy), contre Toulon-Saint-Cyr (18 h 15).

RENNES SUR ROULETTES

21/22 Mai 2016

34 e édition – Esplanade Général de Gaulle

BRETAGNE

Cercle Paul Bert Rennes

20 minutes

Se connecter 1.7M 1.9M 108K Recevoir nos alertes :

Rechercher Newsletter Saisissez votre email OK

Actualité | Entertainment | Economie | Sport | Locales | T'as vu

BORDEAUX LILLE LYON MARSEILLE MONTPELLIER NANTES NICE PARIS RENNES STRASBOURG TOULOUSE

ACCUEIL > RENNES

Rennes

Rennes sur Roulettes: Le Belge Bart Swings fait valser la concurrence dans la capitale bretonne

SPORT Le grand favori du marathon international a tenu son rang dimanche après-midi...

0 CONTRIBUTION | RÉAGISSEZ À CET ARTICLE | 5 | 0 | 0 | 0 | IMPRIMER | ENVOYER

Magazines locaux

RENNES SUR ROULETTES

21/22 Mai 2016

34 e édition – Esplanade Général de Gaulle

BRETAGNE

Cercle Paul Bert Rennes

7 jours

13-14 mai 2016

RENNES SUR ROULETTES : 21-22 mai, un week-end de glisse explosif !

Organisée par le Cercle paul Bert la 34ème édition de Rennes sur Roulettes fera une nouvelle fois la part belle à la glisse urbaine sur LE spot urbain rennais : l'Esplanade Général de Gaulle.

Des courses, des randonnées, un village freestyle, Rennes sur Roulettes célèbre le temps d'un week-end « la fête du roller » sous toutes ses formes et plus généralement la glisse urbaine. Tout un chacun peut s'initier, se mesurer et s'émerveiller lors de cette manifestation sportive populaire et gratuite. Les pros du roller côtoient les familles, avec un point d'orgue de la manifestation : l'accueil de la 2nde manche du circuit mondial des Marathons de Roller Vitesse, le dimanche 22 mai à partir de 15h30.

© Rennes Sur Roulettes - Julien ERMINE

Les Courses

Les courses sont ouvertes à tous, dès 6 ans et jusqu'à 50 ans et +.

- S'MI ROLLER (21 km), dimanche de 9h à 10h30 - COUPE DE FRANCE
- MARATHON VETERANS (42 km), dimanche de 9h à 10h45 - COUPE DE FRANCE
- BIATHLON ROLLER/TIR LASER EN RELAIS MIXTE, dimanche à partir de 13h30
- COURSES JEUNES (900 m / 3,6 km / 7,2 km), dimanche à partir de 14h
- MARATHON INTERNATIONAL (42 km), dimanche de 15h30 à 17h - COUPE DU MONDE

Les randonnées

Conviviales et festives, les randonnées remportent un large succès chaque année.

- LES ROUES LIBRES : Balade roller de 21 km, le samedi de 18h à 21h.
- LA RANDO'POP : Randonnée libre de 2h en centre-ville, le dimanche de 11h à 13h.

Le Village

Des démonstrations de Slalom, un street contest, ou Ide a hauteur pure, des animations gratuites sont proposées au village 100% freestyle, avec des initiations au Roller/BMX ou un mur d'escalade.

Cette édition est labellisée Fête de la Bretagne 2016.

www.rennessurroulettes.com

Le Télégramme

Lundi 23 mai 2016

huit médailles d'or contre six pour le Finistère et l'Ille-et-Vilaine et trois pour les Côtes-d'Armor.

▼ *Les classements*

FILLES

- 28 kg. 1. Margot Rocuet (Iroise), 2. O. Molon (Janzé), 3. E. Ollivier (Cornouaille) et Charnay (Saint-Brieuc).
- 32 kg. 1. Clotilde Lajoux (AJ22), 2. L. Renou (Vitré), 3. R. Laurent (Elorn) et O. Pape (Plougneau).
- 36 kg. 1. Louise Saout (Kumo), 2. R. Leray (JC Gallo), 3. A. Chapman (JC 22) et M. Le Fe (Ploemeur).
- 40 kg. 1. Maëlys Praud (Kumo), 2. A. Bertin (JC 56), 3. E. Guilloux (Seishinkan) et S. Regnard (Cornouaille).
- 44 kg. 1. Lilou Tanguy (Abers), 2. T. Poulain (PJ 35), 3. C. Navet (Dojo trois rivières) et T. Soltane (Saint-Brieuc).
- 48 kg. 1. Celia Dhoilland (Lorient), 2. R. Glehen (Seishinkan, 3. A. Guillet (Chavagne) et L. Lecellier (Retiers).
- 52 kg. 1. Evane Fontaine (Rance), 2. B. Figeac (Brest), 3. A. Trouillard (Vitré) et A. Schmitz (Kumo).
- 57 kg. 1. Zoé Le Bot (Argoët), 2. D. Le Jeune (Cornouaille), 3. L. Corre (Cleder) et M. Briand (JC 22).
- 63 kg. 1. Nora Jeanpaul (Lorient), 2. A. Camiul (Janzé), 3. A. Beaulieu (Saint-Domi-

M. Boudart (Saint-Brieuc), 2. T. Brandenburg (Cornouaille), 3. M. Evain (Trégunc) et Y. Coquin (AJ 22).
- 30 kg. 1. Alexis Pannetier (Vitré), 2. T. Brandenburg (Cornouaille), 3. M. Evain (Trégunc) et Y. Coquin (AJ 22).
- 34 kg. 1. Noah Leroy (Vitré), 2. M. Darde (Elorn), 3. K. Bertrand (Etables) et Y. Amrioui (PJ 35).
- 38 kg. 1. Guillaume Potiron (Gallo), 2. M. Antoszewski (Liffré), 3. B. Chartier (AJ 56) et A. Galustian (Dojo trois rivières).
- 42 kg. 1. Yanis Le Franc (Dojo trois rivières), 2. E. Le Meur (Saint-Brieuc), 3. T. Crespel (Cornouaille) et R. Barras (Lorient).
- 46 kg. 1. Matteo Teveu (Vitré), 2. A. Gouret (Brest), 3. E. Le Guen (PJ 35) et W. Melotte (Abers).
- 50 kg. 1. Curtis Oillic (Argoët), 2. T. Loquet (Abers), 3. M. Calves (Cesson) et E. Decave (Kumo).
- 55 kg. 1. Marin Le Mentec (Ploemeur), 2. T. Lescop (Kumo), 3. A. Gérard (Rennes) et E. Ozcan (Rennes)
- 60 kg. 1. Lucas Heno (Lorient), 2. E. Denouel (Janzé), 3. W. Ansquer (Kei Shin) et B. Balustre (AJ 56).
- 66 kg. 1. Guislain Ménard (Yffiniac), 2. M. Taramaliev (Brest), 3. G. Le Gleuher (Theix) et R. Maître (Saint-Domineuc).
- 73 kg. 1. Théo Le Gloahec (Quiberon), 2. M. Touati (Saint-Brieuc), 3. E. Hello (Plouvien).
- 81 kg. 1. Ewen Fily (Abers), 2. C. Leroy (Brest).
+ 81 kg. 1. Sarguis Beloyan (Lorient).

Coupe de France minimes : les Finistériennes sacrées

Les Finistériennes ont remporté, ce week-end à Clermont-Ferrand, la Coupe de France minimes en dominant le Calvados en finale (6-4).
Plus de 30 Finistériens filles et garçons étaient présents en Auvergne. Les filles ont commencé la compétition en écartant la Martinique et le Haut-Rhin. En tableaux, elles ont ensuite dominé la Vendée (6-4), puis le Jura (9-1). En 8es de finale, elles gagnent 8-2 contre leurs voisines morbihannaises.
Elles vont ensuite dérouler en quarts (6-4 contre la Seine Saint-Denis) et en demie contre la Loire (9-1). Et en finale, le Calvados n'a pas pu contenir la furia penn-ar-bed (6-4).
Les garçons, quant à eux, ont été battus en 32es de finale contre le Bas-Rhin.

Sous une pluie battante, les greens étaient tout simplement inondés en fin d'après-midi. De facto, les leaders après le tour n°1 ont été déclarés vainqueurs du Grand Prix 2016. Du coup, la Quimpéroise Candice Mahé (Dinard) et Laurent Jehle (Chantilly) s'imposent tous deux en signant donc le par (72).

▼ *Les classements*

FÉMININES. 1. Candice Mahé (Dinard) 72 ; 2. A. Macher-Talibart (Cicé-Blossac) 73 ; 3. M.-S. Meyer (Lery Poses) et S. Dupuy (Saint-Cast) 75 ; 5. K. Nassy (Saint-Nom) 76 ; 6. M. Talibart (Cicé-Blossac) et E. De Brémond d'arc (Rennes) 79 ; 8. H. Malay (Val Grand Bondoufle) 80 ; 9. A. Guillou (Lanniron) 81 ; 10. P. Oudart-Jam (Cornouaille) et I. Douchement-Leblay (Rennes) 82.
MASCULINS. 1. Laurent Jehle (Chantilly) 72 ; 2. L. Toupin (Saint-Samson) et T. Lioret (Carquefou) 73 ; 4. A. Le Brun (La Freslonnière) et T. Doublet (Dinard) 74 ; 6. M. Legros (Dinard), P. Boucaud (Dinard) et N. Eyquem (Carquefou) 75 ; 9. F. Menard (Rennes) et M. Katan (La Freslonnière) 76.

Photo David Thomas

La deuxième journée du Grand Prix de Rennes a été annulée à cause de la pluie qui s'est abattue sur les greens dimanche après-midi.

Roller. Marathon de Rennes sur roulettes

Swings voit triple, Leroux crée la surprise

Le Belge Bart Swings, actuel leader de la Word Inline Cup (WIC), a remporté pour la troisième année consécutive le marathon de Rennes sur roulettes, dont c'était la 34e édition ce week-end.
La deuxième manche de la Coupe du monde 2016, qui s'est déroulée dans des conditions dantesques en raison d'une pluie incessante, a également sacré la Costarmoricaine Maëlann Leroux, victorieuse chez les dames. La sociétaire du Pôle France Nantes a devancé Juliette Pouydebat.

▼ *Les classements*

MASCULINS
1. Bart Swings (Powerslide Matter World), les 42 km en 1 h 10'34''791 ; 2. E. Fernandez (EOSkates World Team), 1 h 10'34''858 ; 3. M. Paez (WIC Single Athlete), 1 h 10'35''399 ; 4. G. de Mallevoue (EOSkates World Team), 1 h 10'36''355 ; 5. N. Beddiaf (EOSkates World Team), 1 h 10'41''068 ; 6. P. Michael (Powerslide Matter World), 1 h 12'42''420 ; 7. F. Rijhnen (Powerslide Matter World), 1 h 13'49''244 ; 8. L. Wenger (Powerslide Matter World), 1 h 13'49''863 ; 9. J. Levrard (Team Cado Motus), 1 h 14'16''117 ; 10. M. Ferrié (Pôle France Nantes), 1 h 14'17''085.
FÉMININES
1. Maëlann Leroux (Pôle France Nantes), 1 h 25'34''837 ; 2. K. Rumpus (Powerslide Matter World), 1 h 25'34''936 ; 3. J. Pouydebat (SILA Team), 1 h 25'35''246 ; 4. M. Lefeuvre (Ligne Droite Powerslide), 1 h 25'35''481 ; 5. M. Lizé (AL Saint-Sébastien), 1 h 25'35''642.

Le Télégramme Lundi 23 Mai 2016 — Prénationale masculine — TENNIS 13

Événement Cercle Paul Bert
www.rennessurroulettes.com

RENNES SUR ROULETTES

34 e édition – Esplanade Général de Gaulle

21/22 Mai 2016

BRETAGNE

Cercle Paul Bert Rennes

L'Agenda des sorties

ÉVÉNEMENT

LES 21 ET 22 MAI - RENNES

Les skaters investissent la ville

Voici déjà la 34e édition de Rennes sur roulettes. Un événement qui, à l'origine, avait l'ambition de proposer une manifestation de rollers qui soit à la fois un événement de randonnée pour les amateurs et une compétition pour les professionnels. L'événement a commencé tout petit. Et il s'est développé autour des différentes disciplines de la glisse.
Pour les amateurs, il y a la rando roues libres de 21 km ou la rando'pop où il ne faut pas hésiter à venir déguisé ! Également au programme des initiations sur l'esplanade Charles-de-Gaulle.
Au niveau des professionnels : le Marathon international se tient le dimanche. Un événement majeur, qui compte pour la Coupe du Monde.

Marine LATHUILLIÈRE.

Pratique : www.rennessurroulettes.com

6

Dimanche à Rennes

Réalisation Hugo BOUDANT

Sites internet spécialisés

Ligue de Bretagne

http://bretagne.ffroller.fr/index.php?option=com_content&task=view&id=2387&Itemid=248

Médiaskates

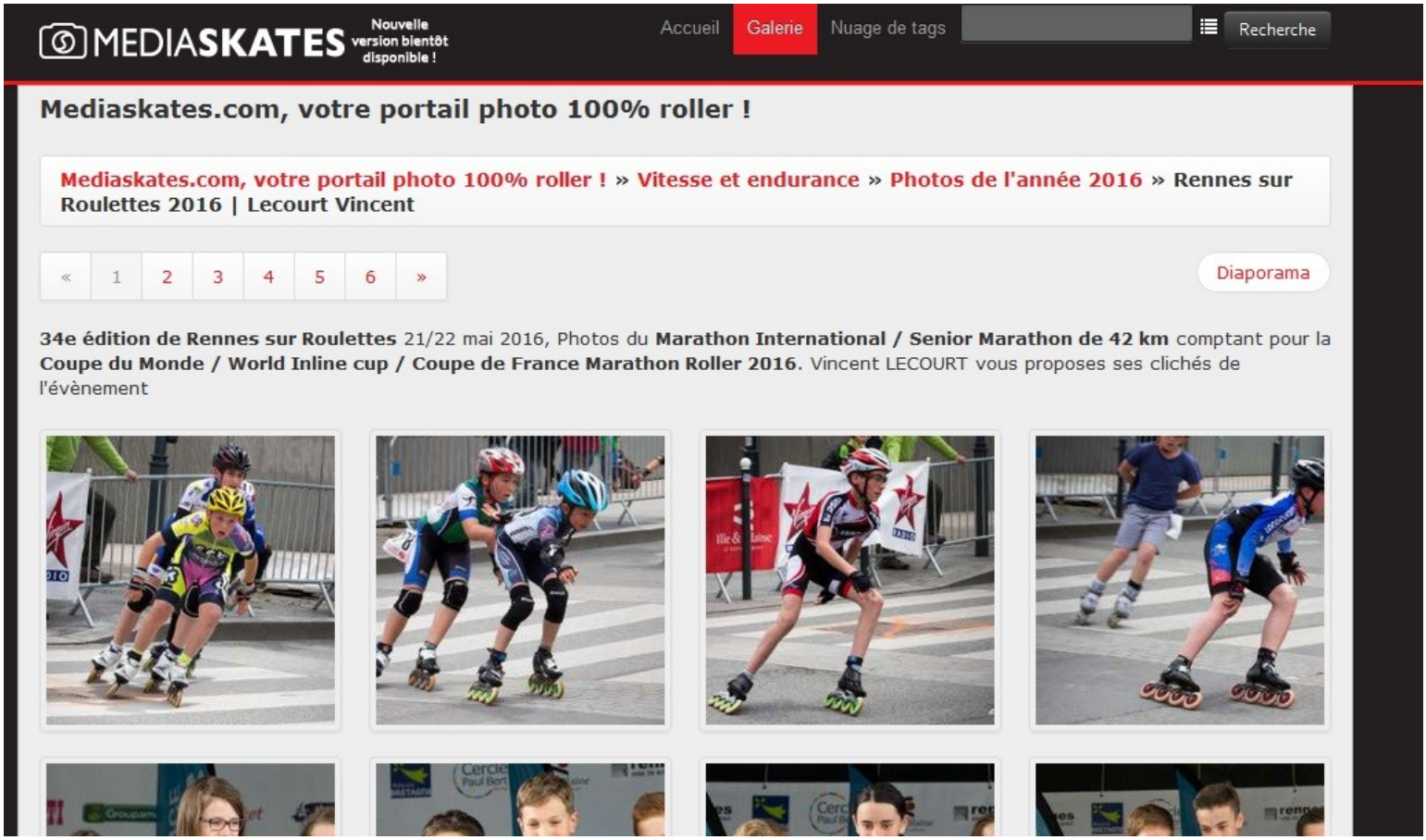

http://mediaskates.com/index.php?album=vitesse/annee_2016/20160522_Rennes_sur_Roulettes_2016_Lecourt_Vincent

MeltyXtream

http://www.meltyxtrem.fr/rennes-sur-roulettes-2016-resultats-de-l-evenement-roller-remporte-par-bart-swings-videos-a530643.html

http://www.meltyxtrem.fr/rennes-sur-roulettes-2016-rendez-vous-les-21-et-22-mai-pour-la-34eme-edition-video-a529380.html

Rollerenligne

http://www.rollerenligne.com/news-20498-resultats-des-courses-de-rennes-sur-roulettes-2016.html

http://www.rollerenligne.com/news-20500-resultats-roller-street-de-rennes-sur-roulettes-2016.html

Rollernews

http://www.rollernews.com/rennes-sur-roulettes-2016-france-teaser_98500.html

RENNES SUR ROULETTES (2016, FRANCE): TEASER

*Contest Roller et Bmx 21/22 mai a Rennes – Etape Circuit CRF Street/ Rampe/ Bowl 2016 – **Prize Money: 2 700 euros + dotations**. 1 ligne street + 1 ligne big air. Toutes les infos sur Rennessurroulettes.com.*

*Rennes on Wheels: Roller and Bmx contest on may 21th and 22st in Rennes (France). **Prize Money: 2 700 euros**. 1 street line and 1 big air line. More infos on*

World Inline Cup

http://www.world-inline-cup.com/

WORLD INLINE CUP - Official Roller Marathon Series

WORLD INLINE CUP | GERMAN INLINE CUP

Home | Events & Registration | Ranking | Gallery | Media | Download

Bart Swings and Maelann Leroux win in Rennes

Search the WIC Website

Search | Search!

- Athlete Registration
- Team Registration
- Race Registration
- 2016 WIC Rulebook
- Fact Sheet Incheon 2016
- Fact Sheet Rennes 2016
- Fact Sheet Dijon 2016
- Fact Sheet Ostrava 2016
- Fact Sheet Berlin 2016

WIC Calendar

WIC 2016

Date	Location	
15.05.	Incheon-KOR	TC

WORLD INLINE CUP - Official Roller Marathon Series

WORLD INLINE CUP | GERMAN INLINE CUP

Home | Events & Registration | Ranking | Gallery | Media | Download

Second Race of the WORLD INLINE CUP 2016 in Rennes - Live Stream

International skating field with participants from 13 nations in the heart of Brittany

On Sunday afternoon, the world's top skaters from 13 nations will compete for points in the second race for the WORLD INLINE CUP 2016 - five nations more than in 2015.

The Powerslide Matter World Team with Bart Swings (BEL), the winner of the first WIC race almost a week ago in Incheon, Korea, Peter Michael (NZL) and Felix Rijhnen (GER) who achieved the triple in Incheon last weekend will battle for victory in the beautiful city of Rennes. Here they will meet the EOSkates World Team with local matadors such as Nolan Beddiaf, Ewen Fernandez and Guillaume de Mallevoue as well as successful skaters from the X-Tech Team such as Jakob Ulreich and Christian Kromoser from Austria supported by the French top skater Elton de Souza. Alexander Bastidas from Venezuela, skating for the Pure Athletes by Cuncu Boots Team, who was fourth in Incheon will also join this second race of the WIC. With more than 2,000 participants and 25,000 spectators to be expected, the 34th edition of "Rennes sur Roulettes" will be another highlight.

Search the WIC Website

Search | Search!

Sites Internet Etrangers

DeMorgen

http://www.demorgen.be/sport/bart-swings-wint-skeelermarathon-in-rennes-b2446f86/

DeMorgen. | Cult. Muziek, film, tv, expo | Zine. Interview, foto, lifestyle | DM Voor

Bart Swings wint skeelermarathon in Rennes

22-05-16, 21.01u - Bron: Belga

LEES LATER ★

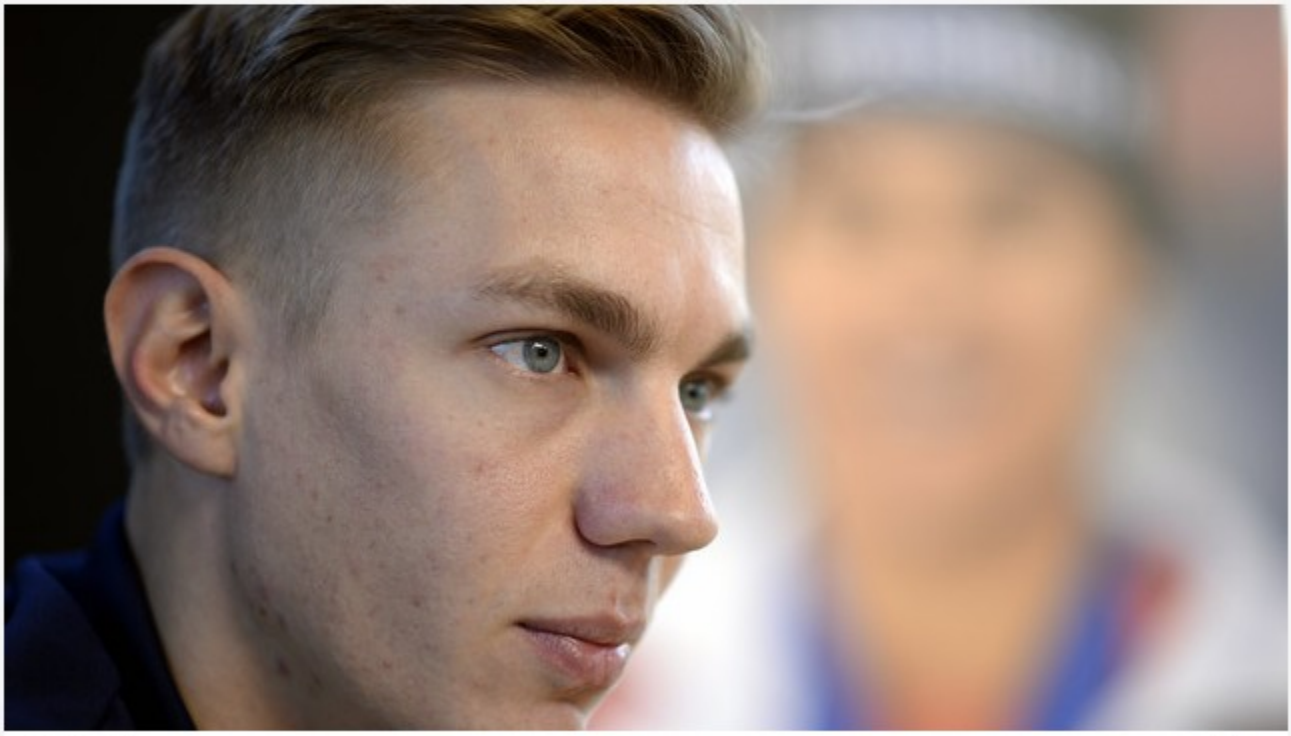

©BELGA 1

Esto

http://estoenlinea.oem.com.mx/

HLN.be

http://www.hln.be/hln/nl/956/Meer-Sport/article/detail/2711524/2016/05/22/Bart-Swings-wint-skeelermarathon-in-Rennes.dhtml

HLN.BE 24U NIEUWS & SPORT | NIEUWS | REGIO | SPORT | SHOWBIZZ | NINA | MEER HLN

MEER SPORT | BART SWINGS

Bart Swings wint skeelermarathon in Rennes

Aanbevelen | Delen 2 | Tweet | G+1 0 | 1 REACTIES

Door: redactie
22/05/16 - 21u01 Bron: Belga

BEWAAR ARTIKEL

© belga.

Bart Swings heeft vandaag in Rennes de tweede skeelermarathon van de World Inline Cup gewonnen. Swings werd op het podium in de Franse stad geflankeerd door de Fransman Ewen Fernandez (tweede)

GERELATEERD NIEUWS

Bart Swings wint marathon skeeleren in Zuid-Korea

HLN SPORT

La VOZ

http://www.lavoz.com.ar/

RENNES SUR ROULETTES

34 e édition – Esplanade Général de Gaulle

21/22 Mai 2016

BRETAGNE

Cercle Paul Bert Rennes

Morel.si

MOREL tiskovna agencija

NESKONČNO VEČ KOT NAKUPOVALNO SREDIŠČE
city park

Četrtek, 26. maj 2016

MORELTV-arhiv2 ◆ MorelTV-arhiv 1 ◆ EUROPARLAMENT ◆

Morel

- Vreme
- MORELTV (prenosi v živo, posnetki)
- Slovenija- Notranja politika-novice
- Kronika-novice
- Svet- Zunanja politika -novice
- EUROPARLAMENT
- Gospodarstvo-novice

Nedelja, 22. maj 2016 - 17:50

Šport/Hitrostno rolanje

Francija: Ana Odlazek osma na tekmi svetovnega pokala

Rennes, 22. maj 2016 (MOREL)- Članica rolarskega kluba Ljubljana Ana Odlazek je letos prvič nastopila na 42 kilometerski dirki svetovnega pokala v hitrostne rolanju, ki je štela tudi za francoski pokal. Proga je potekala po ulicah francoskega mesta Rennes, ko so morale tekmovalke prevoziti 18 krogov.V izredno slabih vremenskih razmerah, saj je ves čas močno deževalo, je Ana Odlazek do zadnjega kroga držala stik z vodilnimo skupino, nato pa ji je v šprintu sedem tekmic pobegnilo naprej in na koncu je prirolala skozi cilj kot osma. To je doslej njena najboljša uvrstitev na tekmah svetovnega pokala in tudi najboljša uvrstitev katerekoli slovenske hitrostne roleristke. (konec)

Nazaj

Arhiv

Maj 2016

Pon	Tor	Sre	Čet	Pet	Sob	Ned
						1
2	3	4	5	6	7	8
9	10	11	12	13	14	15
16	17	18	19	20	21	22
23	24	25	26	27	28	29
30	31					

Nizzino

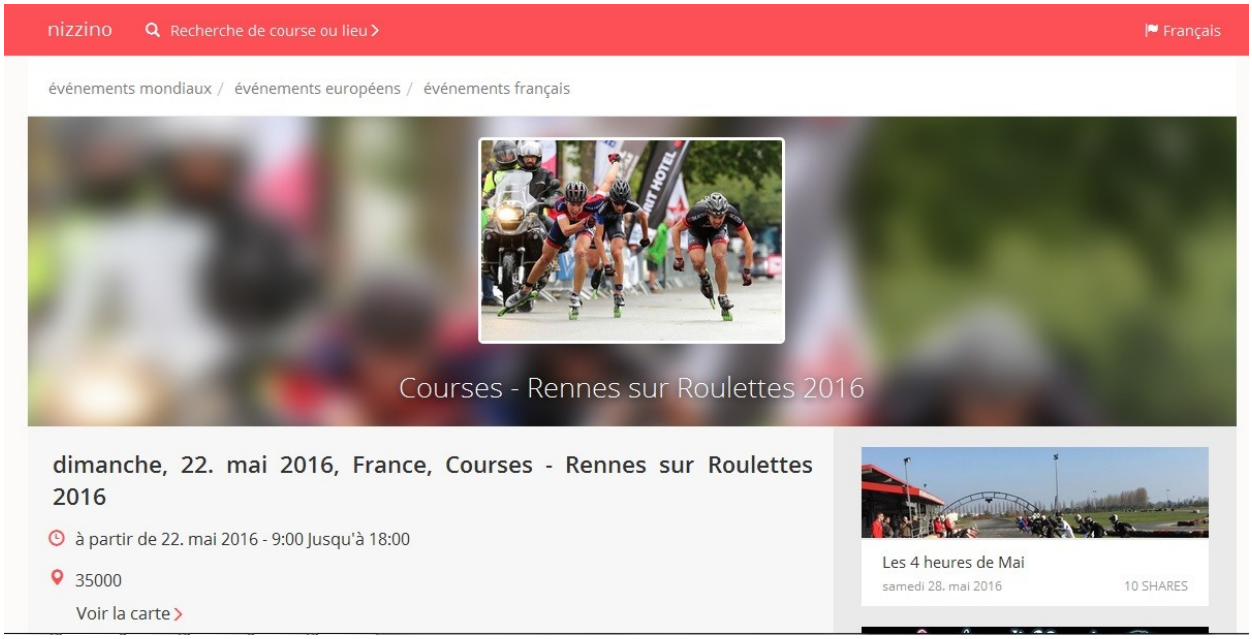

nizzino | Recherche de course ou lieu | Français

événements mondiaux / événements européens / événements français

Courses - Rennes sur Roulettes 2016

dimanche, 22. mai 2016, France, Courses - Rennes sur Roulettes 2016

à partir de 22. mai 2016 - 9:00 Jusqu'à 18:00

35000

Voir la carte

Les 4 heures de Mai

samedi 28. mai 2016 | 10 SHARES

Online Skating

http://www.online-skating.com/articles-3969-results-of-the-races-of-2016-rennes-sur-roulettes.html

OLS roller-skating magazine

Search

Choose your practice
Speed-skating

Adv.

Skate lessons | Equipment | Where to skate | Competitions | Articles | Videos | Photos | Shop | Forum | Contact

Home > Speed-skating > articles about roller-skating and inline-skating > Results of the Races of 2016 Rennes sur Roulettes

Adv.

On 22 May 2016 at 16:05 | updated on 27 May 2016 at 15:33

J'aime | Partager 4 | Tweet | G+1 0

Results of the Races of 2016 Rennes sur Roulettes

The Breton capital hosted the 34th edition of Rennes sur Roulettes. Bart Swings won the men's race for the 3rd time and Maëlann Le Roux caused a stir in the women's category...

By Alexandre CHARTIER

Rainy Races

Quadratin

QUADRATIN
Agencia Mexicana de Información y Análisis

NOTICIAS MEDIA OPINIÓN

Bronce para patinador Mike Páez en Maratón Copa del Mundo

Redacción/Quadratín Deportes

-A A +

MORELIA, Mich., 24 de mayo de 2016.- El campeón de Toronto 2015 de Patines Sobre Ruedas, Mike Alejandro Páez Cuéllar, logró un podio histórico al colgarse la medalla de bronce en la segunda parada del serial de Maratones Copa del Mundo que se realizó en Rennes, Francia.

Compartir 0 Twittear

24/mayo/2016 14:35

De acuerdo a un comunicado de prensa, el representante de Jalisco logró un tiempo de 1 hora, 10 minutos, 35 segundos y 399 milésimas, en el Rennes Sur Roulettes. La presea dorada fue para el belga Bart Swings, con 1h10m 34s.791, mientras que el francés Ewen Fernández, se adjudicó la plata con un

Regio Deporte

http://regiodeporte.com/mike-paez-hace-historia-en-el-patinaje-de-velocidad-para-mexico/

REGIODEPORTE

INICIO AMERICANO BEISBOL BASQUETBOL ATLETISMO ARTE MARCIAL DEPORTE 360 FUTB

Inicio » Outdoor » Mike Páez hace historia en patinaje para México

Mike Páez hace historia en patinaje para México

24 de mayo, 2016 Por: Redacción Regio Deporte 0 Comentarios

Sites Internet Partenaires

Événement Cercle Paul Bert
www.rennessurroulettes.com

RENNES SUR ROULETTES

21/22 Mai 2016

34 e édition – Esplanade Général de Gaulle

BRETAGNE

Cercle Paul Bert Rennes

Cercle Paul Bert

http://cerclepaulbert.asso.fr/23/id-939

Cercle Paul Bert

SPORTS LOISIRS CULTURE ÉVÉNEMENTS

111 activités - 11 quartiers - 11.800 adhérents

Site officiel

ACCUEIL ACTUALITÉ AGENDA ACTIVITÉS ASSOCIATION RECRUTEMENT CONTACTS

RENNES SUR ROULETTES : FETE DU ROLLER, DE LA BRETAGNE A L'INTERNATIONAL

Posté le 24/05/2016 - CPB Rennes (siège social)

Capitale bretonne depuis 34 éditions, Rennes a de nouveau été, sur l'arène de l'Esplanade Charles de Gaulle, la reine du roller sous toutes ses formes...

Evénement incontournable du paysage sportif rennais, Rennes sur Roulettes, organisée par le Cercle Paul Bert, a enflammé dès samedi la cité bretonne. Le village freestyle (Street roller BMX, slaloms, hauteur pure), a connu avant les finales, son apogée samedi soir avec le show des riders... Etaient notamment présents Romain Abrate, au palmarès impressionnant - 2 titres de champion du monde - et Romain Godenaire (3e mondial), sans oublier la seule féminine, Stéphanie Richer, rideuse de l'année (1ère FASU), plébiscitée par le public.

Fête de la Bretagne

Fête de la Bretagne – Rennes sur Roulettes 2016

21 mai 2016 15:00 - 22 mai 2016 18:00

RENNES SUR ROULETTES

34 e édition – Esplanade Général de Gaulle

21/22 Mai 2016

BRETAGNE

Cercle Paul Bert Rennes

FF Roller Sports

http://ffroller.fr/rennes-sur-roulettes-2016/

Fédération Française FFRoller Sports®

ROLLER SPORTS | FÉDÉRATION | CLUBS/LICENCE | COMPÉTITION | FORMATION ET EMPLOI | ECOLE DE ROLLER | CITOYENS DU ROLLER

RENNES SUR ROULETTES 2016 CONSACRE BART SWINGS ET MAËLANN LE ROUX

Accueil > A la une - discipline > Rennes sur Roulettes 2016 consacre Bart Swings et Maëlann Le Roux

PUBLIÉ LE 23 MAI 2016

Bart Swings (Powerslide) signe la passe de trois, Maëlann Le Roux (Pôle France) créé la surprise

Fédération Française FFRoller Sports®

ROLLER SPORTS | FÉDÉRATION | CLUBS/LICENCE | COMPÉTITION | FORMATION ET EMPLOI | ECOLE DE ROLLER | CITOYENS DU ROLLER

RETOUR SUR LES COMPÉTITIONS FREESTYLE DE RENNES SUR ROULETTES 2016

Accueil > A la une - discipline > Retour sur les compétitions Freestyle de Rennes sur Roulettes 2016

PUBLIÉ LE 24 MAI 2016

Rennes sur Roulettes célèbre chaque année le temps d'un week-end « la fête du roller ». A côté des courses, la 34ème édition a fait une large place aux compétitions de roller freestyle. Les patineurs ont pu participer à des épreuves de roller street, de slalom et de saut...

Événement Cercle Paul Bert
www.rennessurroulettes.com
RENNES SUR ROULETTES
34 e édition – Esplanade Général de Gaulle
21/22 Mai 2016
BRETAGNE
Cercle Paul Bert Rennes

Intranet
Boutique
Presse
Newsletter
Fédération Française
FFRoller Sports
ROLLER SPORTS
FÉDÉRATION
CLUBS/LICENCE
COMPÉTITION
FORMATION ET EMPLOI
ECOLE DE ROLLER
CITOYENS DU ROLLER
RENNES SUR ROULETTES 34ÈME ÉDITION : ETAPE « 2 » DE LA COUPE DU MONDE DE ROLLER
Accueil > A la une - discipline > Rennes sur Roulettes 34ème édition : Etape « 2 » de la Coupe du Monde de Roller
PUBLIÉ LE 19 MAI 2016

RENNES SUR ROULETTES

21/22 Mai 2016

34 e édition – Esplanade Général de Gaulle

BRETAGNE

Cercle Paul Bert Rennes

Kidiklik

http://35.kidiklik.fr/sorties-moment/12864-rennes-roulettes.html

35 Accueil

KIDIKLIK.FR
le webzine des Sorties pour enfants

Mes sorties
Vous n'avez ajouté aucune sortie

Autre département

Inscrivez-vous à la newsletter OK

SORTIES DU MOMENT | ON A TESTÉ | KIDI-NATURE | KIDI-CURIEUX | KIDI-VISITE | KIDI-BOUGE | KIDI-BONS P

les sorties du moment

Partager

Rennes sur roulettes !

Événement Cercle Paul Bert
www.rennessurroulettes.com
BRETAGNE
34 e édition
RENNES SUR ROULETTES
Esplanade Général de Gaulle
21/22 Mai 2016

AJOUTER À MES SORTIES

Infos en bref

Public :
Tout public

Date :
21-05-2016 au 22-05-2016

Adresse :
Esplanade Charles de Gaulle 35000 Rennes

Ne manquez pas ce rendez-vous annuel festif consacré à la glisse qui se déroulera en plein cœur de la ville les 21 et 22 mai ! Courses jeunes, randonnées familiales, initiations à la glisse, animations sportives... découvrez la programmation familiale...

Balades, courses, rando :

- LA RANDO' POP // Une rando familiale ouverte à tous ceux qui tiennent sur des rollers (ou dans leur poussette). Pendant 2h, roulez à votre rythme ! Ne manquez pas le passage obligé par le stand de maquillage et l'échauffement géant pour vous préparer. Dimanche dès 10H30 / Rando roller gratuite, t-shirt et ravitaillement offerts.
- LES ROUES LIBRES // Une balade insolite et festive de 21 km pour les plus aguerris (qui savent déjà tourner et freiner) avec pause ravitaillement à mi-parcours pour découvrir les terrasses Vertugadin. Et pour fêter la Bretagne habillez-vous avec couleurs du drapeau Breton (noir et blanc). Samedi dès 17h30 / Rando gratuite et t-shirt offert. RDV sur le village.
- COURSES JEUNES // Une course organisée dans le cadre de la coupe de France et ouverte aux plus jeunes : superminis (6/7 ans)-minis (8/9 ans), poussins (+ 9ans), benjamins licenciés ou non. (900 m - 1 tour / 3,6 km - 4 tours / 7,2km - 8 tours). Dimanche À

Virgin Radio

http://www.virginradio.fr/rennes-sur-roulettes-les-21-et-22-mai-avec-virgin-radio-a526466.html

Sites Internet Locaux

Bretagne actuelle

http://www.bretagne-actuelle.com/roulette-rennaise-les-21-et-22-mai/agenda/bretagne/513

BRETAGNE ACTUELLE
DEC'H HIZIV WARC'HOAZH

LIVRES FILMS DISQUES SCÈNE & ARTS LIFESTYLE
AR MAG
BATV
Recherche

Publicité

AGENDA

Partager

Roulette rennaise les 21 et 22 mai

La 34ème édition de Rennes sur Roulettes se déroule ce week-end, les 21 et 22 mai, au cœur de la capitale Bretonne.

Un double événement puisque cette seconde manche de la Coupe du Monde de Roller Vitesse va être diffusée dimanche 22 Mai à 15h30 sur TVR, Tébéo et Tébésud. L'autre bonne nouvelle est que le nombre d'engagés sur les courses est en progression de 20% par rapport à 2015 et ils viennent du monde entier avec des compétiteurs de Nouvelle-Zélande et du Vénézuéla par exemple. Le plateau s'annonce relevé avec les vainqueurs femmes (Juliette Pouydebat - 2015 / Francesca Lollobridgida - 2014) et hommes (Bart Swings 2014/2015, en

Rennes sur Roulettes :
http://rennessurroulettes.com/

NEWSLETTER
Votre adresse email
S'abonner
(n'oubliez pas de confirmer votre abonnement sur l'e-mail de confirmation)

ÉDITO
À quoi bon ?
Michel Ogier

Depuis dimanche dernier, un artiste réalise une performance en stationnant pendant sept jours sur une plateforme de 1,90m de long sur 1m de large. En haut d'un mât de 12m. Cette sculpture habitée a été baptisée Vigie Urbaine. L'objectif de l'artiste, Abraham Poincheval : "regarder

RENNES SUR ROULETTES

34 e édition – Esplanade Général de Gaulle

21/22 Mai 2016

BRETAGNE

Cercle Paul Bert Rennes

Bretagne 35

http://www.bretagne35.com/les-grands-rendez-vous/FMABRE035FS005P6/detail/rennes/rennes-sur-roulettes

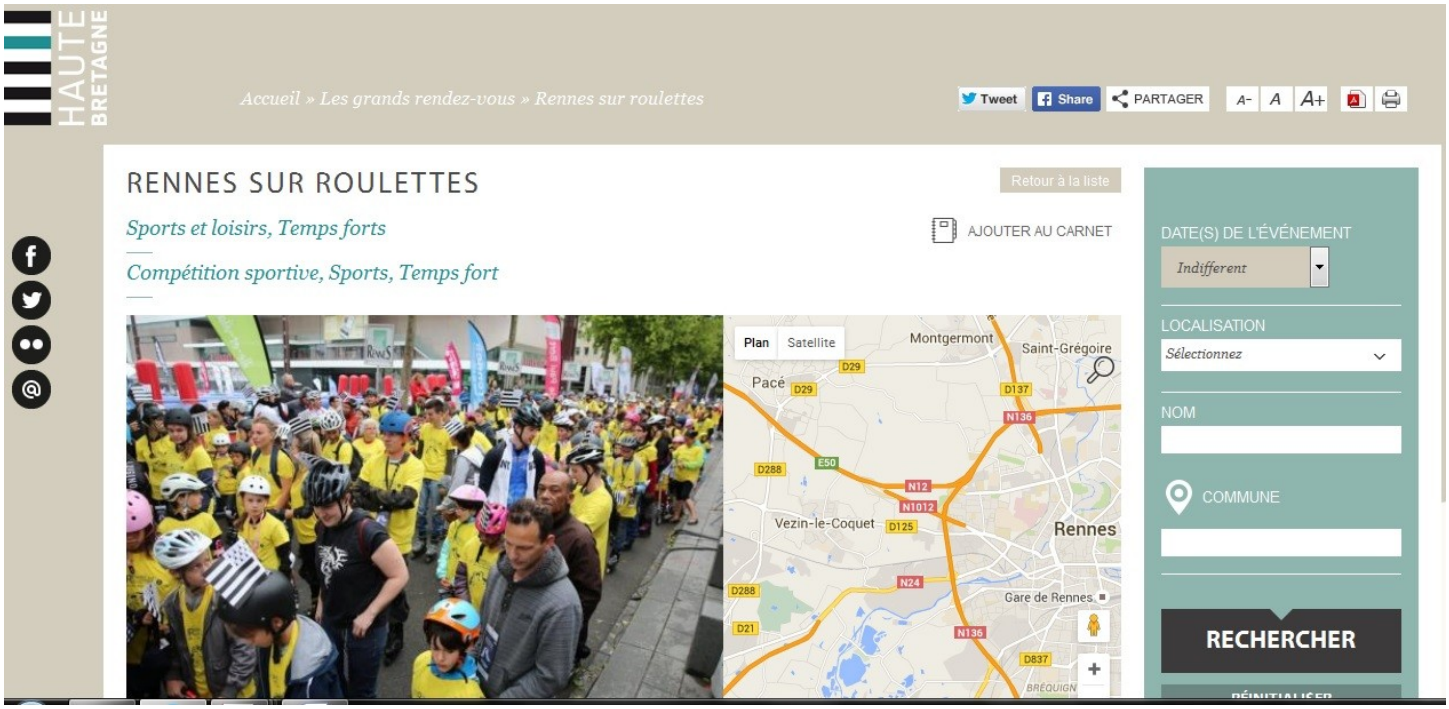

Bretagne Plus

http://www.bretagneplus.com/2016/05/rennes-sur-roulettes-2016.html

Rennes sur Roulettes 2016

Publié le 24 mai 2016 par bretagneplus

Pendant 2 jours, ce samedi 21 et dimanche 22 mai, la capitale bretonne depuis 34 éditions, Rennes a de nouveau été, sur l'arène de l'Esplanade Charles de Gaulle, la reine du roller sous toutes ses formes.

Evénement incontournable du paysage sportif rennais, Rennes sur Roulettes, organisée par le Cercle Paul Bert, a enflammé dès samedi la cité bretonne. Le village freestyle (Street roller BMX, slaloms, hauteur pure), a connu avant les finales, son apogée samedi soir avec le show des riders… Etaient notamment présents Romain Abrate, au palmarès impressionnant – 2 titres de champion du monde – et Romain Godenaire (3e mondial),

À propos

REPORTAGES PHOTOS EN BRETAGNE. FESTIVALS, CONCERTS, DISCOTHEQUES,SPORTS... Contact tel : 06 21 36 34 75 ou contact mail bretagneplus@hotmail.fr cm@bretagneplus.com

Voir le profil de bretagneplus sur le portail Overblog

Événement Cercle Paul Bert
www.rennessurroulettes.com

RENNES SUR ROULETTES

34 e édition – Esplanade Général de Gaulle

21/22 Mai 2016

BRETAGNE

Cercle Paul Bert Rennes

Destination Rennes

DESTINATION RENNES
OFFICE DE TOURISME

DÉCOUVRIR | ORGANISER MON SÉJOUR

ACCUEIL › AGENDA › RENNES SUR ROULETTES

- COMPÉTITION SPORTIVE / SPORTS / TEMPS FORT -

RENNES SUR ROULETTES

SAMEDI 21 ET DIMANCHE 22 MAI 2016

PLEIN AIR

RENNES CENTRE

Samedi de 14h00 à 18h00 et Dimanche de 10h00 à 17h00 Rennes sur Roulettes célèbre le temps d'un week-end, " la fête du roller " où tout un chacun pourra s'initier, se mesurer et s'émerveiller lors de cette manifestation sportive populaire, annuelle et gratuite S'MI Roller le dimanche de 9h00 à 10h30 Courses jeunes le dimanche de 14H00 à 15H00 Marathon international le dimanche de 15h30 à 17h10 Freestyle samedi et dimanche Hauteur pure samedi et dimanche Slalom vitesse et

Infos Locale

Cercle Paul-Bert , Rennes sur roulettes
35 000 - Rennes

Connectez-vous

Ce site est un service gratuit d' Infolocale.fr

Présentation | Agenda | En images

Infolocale > Cercle Paul-Bert , Rennes sur roulettes > Agenda

En savoir plus

Types d'événement
Tous (1)
Sports (1)

Like 0 | Tweeter | G+1 0

Cercle Paul Bert, Rennes sur Roulettes

Mémento sportif / Sports
Rennes. Du samedi 21 au dimanche 22 mai 2016

Esplanade Général-de-Gaulle
Mémento sportif. Prêt pour un week-end de glisse explosif au cœur de Rennes ? Rendez-vous les 21 et 22 mai sur Le spot rennais : l'esplanade Général-de-Gaulle. Ce week-end porte bien son épithète ! Organisée par l'association Cercle Paul-Bert, cette nouvelle édition se veut pléthore afin que tout un chacun puisse exprimer et partager sa glisse, le temps d'un week-end ! Des courses pour tous, dimanche : S'MI Roller (9 h), Marathon Vétérans (9 h), course Biathlon (13 h 30), courses Jeunes (14 h) comptant pour la 2e manche de la coupe de France et Marathon International (15 h 30) comptant pour la 2e manche de la coupe du Monde. Des randonnées festives : les Roues Libres (21 km, samedi de 18 h à 21 h), La Rando'pop

À savoir

Vous avez assisté à un spectacle, une sortie, un événement organisé par Cercle Paul-Bert , Rennes sur roulettes ?

Envoyez vos photos à l'organisme qui pourra les utiliser pour créer une galerie photos.

Envoyer vos photos

Infolocale sur votre smartphone

En savoir plus

Le sport 35

http://www.le-sport35.com/evenement/rennes-sur-roulettes-34eme-edition/

MARDI , 31 MAI 2016 | plan du site | mentions légales | espace membres | Recherche

CDOS 35 web
le site du sport en Ille-et-Vilaine
Comité Départemental Olympique et Sportif d'Ille-et-Vilaine

CDOS 35 | COMMISSIONS | ACTIONS | COMMUNICATION | CENTRE DE RESSOURCES | PROFESSION SPORT 35 | ACTUALITÉS

« Tous les Événements

Cet Événement est passé

Rennes sur Roulettes (34ème édition)

21 mai - 22 mai

La seconde étape de la Coupe du Monde des Marathons de Roller Vitesse – World Inline Cup 2016 (également étape de la Coupe de France)
une étape internationale des World Slalom Series 2016 (Slalom vitesse et Slalom Battle)
une étape du Circuit National Roller Street 2016
des randonnées roller, des initiations, des démonstrations ...

Renseignements complémentaires sur :
Facebook
Twitter

Le Télégramme

http://www.letelegramme.fr/roller-skating/marathon-de-rennes-sur-roulettes-swings-voit-triple-leroux-cree-la-surprise-22-05-2016-11077450.php

Le Télégramme Brest Lannion Lorient Quimper Rennes Saint-Brieuc Saint-Malo Vannes Autres communes Tébéo Tébé

MENU | MONDE FRANCE ÉCONOMIE BRETAGNE SPORTS LOISIRS ANNONCES EN IMAGES DATASPOT

Football Basket Handball Cyclisme Voile Hippisme Autres sports Classements Direct

Marathon de Rennes sur roulettes. Swings voit triple, Leroux crée la surprise

Publié le 22 mai 2016 à 22h43
Modifié le 22 mai 2016 à 22h49

VOIR LES COMMENTAIRES

Le Belge Bart Swings, actuel leader de la Word Inline Cup (WIC), a remporté pour la troisième année consécutive le marathon de Rennes sur roulettes, dont c'était la 34e édition ce week-end. La deuxième manche de la Coupe du monde 2016, qui s'est déroulée dans des conditions dantesques en raison d'une pluie incessante, a également sacré la Costarmoricaine Maëlann Leroux, victorieuse chez les dames. La sociétaire du Pôle France Nantes a devancé Juliette Pouydebat.

NOTRE SELECTION

Brendan Le Brun. Du RFCK à l'équipe de France
24 mai 2016 à 07h26

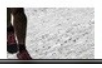

Sport. Une drogue comme les autres

RENNES SUR ROULETTES

21/22 Mai 2016

34 e édition – Esplanade Général de Gaulle

BRETAGNE

Cercle Paul Bert Rennes

Maville

http://www.rennes.maville.com/sortir/agenda_details_-concerts-spectacles-festival-rennes-sur-roulettes_5449886-49_agendaDetail

Rennes sur roulettes

Concerts, Spectacles Festival

J'aime 0

Organisé par l'association le Cercle Paul Bert Rennes en collaboration avec la ville de Rennes, sous l'égide des fédérations française et internationale de roller sports, Rennes sur roulettes célèbre le temps d'un week-end " la fête du roller " sous toutes ses formes. www.rennessurroulettes.com.

Infos pratiques

Esplanade Charles de Gaulle
35000 Rennes
Voir la carte

Tarif : Gratuit

Radio Laser

http://www.radiolaser.fr/Rennes-fete-la-glisse-ce-weekend-_a17418.html

RADIO 95.9 LASER
WWW.RADIOLASER.FR

Accueil Programmation Podcasts Emissions Semaine Emissions Week-E

Accueil > Votre Agenda

Rennes fête la glisse ce weekend !

Mardi 17 Mai 2016

Ce weekend à Rennes, on rechausse les patins pour la 34ème édition de Rennes sur Roulettes. Philippe Ermine, chargé des relations presse, nous parle du programme de ces deux jours, entre grands classiques et nouveautés.

http://www.rennessurroulettes.com/

https://fr-fr.facebook.com/rennessurroulettes

0
G+1

Rennes sur Roulettes (10.6 Mo)

0:00 5:47

Amélie Thouroude

Rennes.aujourd'hui

http://rennes.aujourdhui.fr/etudiant/sortie/fete-de-la-bretagne-rennes-sur-roulettes-2016.html

FETE DE LA BRETAGNE - RENNES SUR ROULETTES 2016

DATE : **Du Samedi 21 mai 2016 au dimanche 22 mai 2016**

LIEU : **Esplanade du Général Charles de Gaulle** (**Rennes 35000**)

HORAIRE : **15h à 22h le samedi et 09h à 18h le dimanche**

PRIX : **GRATUIT**

ATTENTION : événement terminé !

Organisé par l'association le Cercle Paul Bert Rennes en collaboration avec la Ville de Rennes, sous l'égide des Fédérations Française et Internationale de Roller Sports, Rennes sur Roulettes célèbre le temps d'un week-end " la fête du roller " sous toutes ses formes et plus généralement la glisse urbaine où tout un chacun peut s'initier, se mesurer et s'émerveiller lors de cette manifestation sportive populaire et gratuite.

http://www.rennessurroulettes.com/166

Rennes info autrement

http://www.rennes-infos-autrement.fr/manif-rennaise-ira-roulettes/

Esplanade
Général de Gaulle
www.rennessurroulettes.com

21/22 MAI
2016
Rennes Infos Autrement

POUR UNE FOIS : LA MANIF RENNAISE MARCHERA COMME SUR DES ROULETTES !

Ecrit par Jean-Christophe sur 20/05/2016. Publié dans Actualités, Sport

Pour oublier nos casseurs, les serres municipales ouvrent ses portes, ce dimanche pour les plus bucoliques d'entre nous. Pour les plus sportifs d'entre nous, on vous conseille en revanche Rennes sur Roulettes, organisée par les bons soins du Cercle Paul Bert et de la ville de Rennes.

Durant deux jours, les 21 et 22 mai, des milliers de patineurs ont rendez-vous dans les rues de Rennes pour casser les records de participation (30 000 espérés selon les organisateurs et certainement un peu moins selon la police).

Trente quatre ans après son lancement, cette nouvelle édition de Rennes sur Roulettes confirmera si besoin était, sa place incontestée de capitale du Roller en France. "Le temps d'un week-end, courses, initiations, randonnées, marathons vont se succéder en coeur de ville et permettront dans l'esprit qui anime les organisateurs d'allier activités populaires et sport d'élite", explique Isabelle Daniel, président générale du Cercle Paul Bert.

Événement Cercle Paul Bert
www.rennessurroulettes.com

RENNES SUR ROULETTES

21/22 Mai 2016

34 e édition – Esplanade Général de Gaulle

BRETAGNE

Cercle Paul Bert Rennes

Sortir en Bretagne

https://www.sortir-en-bretagne.fr/5414/rennes/rennes-sur-roulettes.html

Rennes sur roulettes du samedi 21 mai 2016 au dimanche 22 mai 2016

du samedi 21 mai 2016 au **dimanche 22 mai 2016**

Fini

Rennes(35000) - Ille-et-Vilaine
esplanade Charles De Gaulle

€ Gratuit

CERCLE PAUL BERT

02.99.27.74.00

www.rennessurroulettes.com

Vous y allez?

Tourisme Rennes

- COMPÉTITION SPORTIVE / SPORTS / TEMPS FORT -

RENNES SUR ROULETTES

SAMEDI 21 ET DIMANCHE 22 MAI 2016

PLEIN AIR

RENNES CENTRE

Samedi de 14h00 à 18h00 et Dimanche de 10h00 à 17h00 Rennes sur Roulettes célèbre le temps d'un week-end, " la fête du roller " où tout un chacun pourra s'initier, se mesurer et s'émerveiller lors de cette manifestation sportive populaire, annuelle et gratuite S'MI Roller le dimanche de 9h00 à 10h30 Courses jeunes le dimanche de 14H00 à 15H00 Marathon international le dimanche de 15h30 à 17h10 Freestyle samedi et dimanche Hauteur pure samedi et dimanche Slalom vitesse et slalom battle samedi et dimanche ESPACE DECOUVERTE Venez découvrir tout au long du week-end sur cet espace au coeur du village, les différentes disciplines du ROLLER ! INITIATION BMX En partenariat avec la Maison du Cyclisme de Rennes, venez vous initier au BMX sur la piste mobile du Comité Régional de Cyclisme présente tout au long du week-end sur l'Esplanade Général de Gaulle.

RENNES SUR ROULETTES

34 e édition – Esplanade Général de Gaulle

21/22 Mai 2016

BRETAGNE

Cercle Paul Bert Rennes

Tourisme en Bretagne

ATTENTION CET ÉVÈNEMENT EST EXPIRÉ DEPUIS LE 22/05/2016 !

AFFICHEZ LES ÉVÈNEMENTS «EVÈNEMENTS SPORTIFS - RANDOS - BALADES»

Evènements sportifs - Randos - Balades **Rennes** *(dep.35)* Du 21 au 22 Mai 2016

Publier un évènement

Prix : Gratuit
Description :

Organisé par l'association le Cercle Paul Bert Rennes en collaboration avec la Ville de Rennes, sous l'égide des Fédérations Française et Internationale de Roller Sports, Rennes sur Roulettes célèbre le temps d'un week-end " la fête du roller " sous toutes ses formes et plus généralement la glisse urbaine où tout un chacun peut s'initier, se mesurer et s'émerveiller lors de cette manifestation sportive populaire, annuelle et gratuite.

Faites connaître à un ami

Partagez :

J'aime Partager 3 personnes aiment ça.

Réseaux Sociaux

RENNES SUR ROULETTES

34 e édition – Esplanade Général de Gaulle

21/22 Mai 2016

BRETAGNE

Cercle Paul Bert Rennes

Facebook

Team CADO MOTUS MPC
22 mai, 18:23 ·

J'aime la Page

And the "rain" again !!! ☔🎵🎶🎵🎶
Android the "Rennes" again !! 🎵🏁

#rennessurroulettes
#bigbm125... Afficher la suite

Voir la traduction

CadoMotus France
21 mai, 19:23 ·

J'aime la Page

La fête du roller continue... #Rennessurroulettes
Avec la mascotte du mythique marathon de Berlin.

39 3 commentaires 1 partage

CadoMotus France a partagé l'évènement de Rennes sur Roulettes.
10 mai, 13:43 ·

Et vous vous faites quoi le 21/22 mai ??

Nous on sera à Rennes sur Roulette.

#rennessurroulettes... Afficher la suite

21 MAI **Rennes sur Roulettes 2016**
21 mai - 22 mai · Esplanade Charles-de-Ga...
71 personnes intéressées · 87 participants
★ Intére

1

CadoMotus France
21 mai, 16:18 ·

So happy to be in #RennessurRoulettes

Good weather. Good skaters . Good products

.

Everything is perfect

#cadomotus
#MPCWheels

Voir la traduction

RENNES SUR ROULETTES

21/22 Mai 2016

34 e édition – Esplanade Général de Gaulle

BRETAGNE

Cercle Paul Bert Rennes

Course - FF Roller Sports a ajouté 2 photos — avec Sila Sport.
22 mai, 20:29 ·

Rennes sur Roulettes 2016 : Bart Swings (Powerslide) signe la passe de trois, Maëlann Le Roux (Pôle France) créé la surprise

L'édition 2016 de Rennes sur Roulettes, deuxième manche de la Coupe de France Marathon Roller et de la WIC, aura navigué entre certitudes et belles surprises.

Deux certitudes pour commencer : celle de la pluie, qu'on sentait venir au départ du marathon international, et celle de la victoire de Bart Swings. ...
Afficher la suite

RENNES SUR ROULETTES

34 e édition – Esplanade Général de Gaulle

21/22 Mai 2016

BRETAGNE

Cercle Paul Bert Rennes

Fc.World Skating avec EOSkates America et 13 autres personnes.
23 h ·

Dernier virage, 100 avant la ligne d'arrivée.
Attention il y du gros gratin cette année à la 2 étape de la coupe de #France de Marathon et de la WIC ! Avec des forces en présence telle que #SWINGS #Bart !! De FERNANDEZ Ewen ! De BEDDIAF Nolan est autre...
https://www.facebook.com/fcvideo/
https://www.youtube.com/user/SlideRiders/playlists
#rennes #marathon #roller #coupe

605 vues

Daniel Mihalcea à Rennes.
22 mai, 07:48 · Instagram ·

Prêt pour la Coupe de France de Marathon Roller !

Ready for the French Inline Cup !

#RSR2016 #RennesSurRoulettes #FIC #CFMR #skate #roller #rollerskate #speedskating #rollerenligne #rollercourse #rollermarathon #compressport #CoupeDeFrance

RENNES SUR ROULETTES

21/22 Mai 2016

34 e édition – Esplanade Général de Gaulle

BRETAGNE

Cercle Paul Bert Rennes

Florian Petitcollin, formidable, avec Tristan Illig, à Rennes sur Roulettes.
21 mai, 12:58 · Rennes ·

En direct de Rennes avec mon officiel Tristan Illig ! Big air contest cet après midi #Amsports #rennessurroulettes #VD #coupedefrance #FFRS

80

Partager

Florian Petitcollin, cool, avec Ro Man, à Rennes sur Roulettes.
22 mai, 18:16 · Rennes ·

3 épreuves et 3 podiums pour moi à Rennes sur roulettes !
Une deuxième place au "rail contest" une deuxième place au "Big Air" et une deuxième place à la hauteur pure !
#rennessurroulettes #VD #amsports

124 5 commentaires 1 partage

RENNES SUR ROULETTES

34 e édition – Esplanade Général de Gaulle

21/22 Mai 2016

BRETAGNE

Cercle Paul Bert Rennes

Grindhouse Skateshop
20 h ·

Congratulations to our teamrider Roman Abrate (Page) for taking 1st @ Rennes sur Roulettes last weekend!

Voir la traduction

J'aime Commenter Partager

7

1 partage

Groupama Loire Bretagne
19 mai, 11:15 ·

A l'occasion de Rennes sur Roulettes, on vous offre des cartes cadeaux de 50€ chez Ligne Droite Roller 😃
Pour participer, likez la page et dites nous en commentaire à quel âge vous avez mis vos premiers rollers 😃

RENNES SUR ROULETTES

21/22 Mai 2016

34 e édition – Esplanade Général de Gaulle

BRETAGNE

Cercle Paul Bert Rennes

Infos Rennes 35
22 mai, 20:00 ·

J'aime la Page

#RennesSurRoulettes ses terminé ! Bravo à tout les participants ! #InfosRennes35

2

J'aime Commenter Partager

Jakob Ulreich a ajouté 5 photos.
18 h ·

Die 2te Station des World Inline Cup war nicht so erfolgreich für mich und meine Teamkollegen. In dem anspruchsvollen Rennes sur Roulettes hat es pünktlich vor dem Start des Marathons zum Regnen begonnen. Mit den Bedingungen bin ich dann nicht ganz so gut zurecht gekommen und beendete das Rennen als 11er.

The 2nd stage of the World Inline Cup was not very successfull for me and my team col... Afficher la suite

Voir la traduction

La Visitation
21 mai, 10:30 ·

J'aime la Page

Rennes sur Roulette revient, comme chaque année & c'est ce week-end.
N'attendez plus chaussez vos rollers ! #RennesSurRoulettes

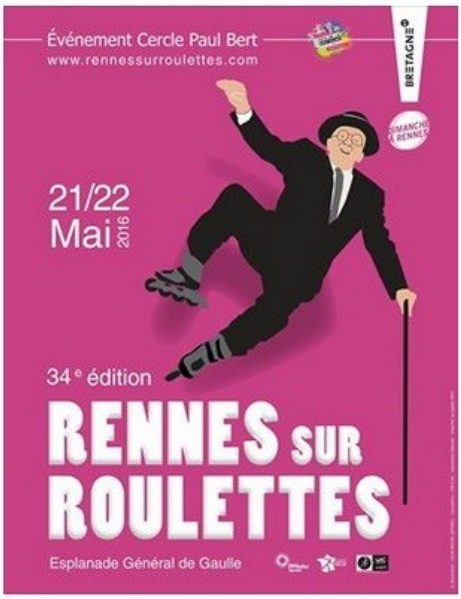

2 1 parta

La Feuille d'Erable a ajouté 3 photos.
21 mai, 19:27 ·

J'aime la Page

La feuille d'érable est présente tout le weekend à Rennes sur Roulettes esplanade Charles de Gaulle! Debats, infos, goodies pour le tri, quizz/jeux.... venez nous rencontrer!
Quand Développement durable et rollers roulent ensemble!
#rennessurroulettes

Réalisation Hugo BOUDANT

RENNES SUR ROULETTES

21/22 Mai 2016

34 e édition – Esplanade Général de Gaulle

BRETAGNE

Cercle Paul Bert Rennes

Huchet BMW MINI a ajouté 3 photos.
22 mai, 09:34 ·

J'aime la Page

3....2....1.... Top départ pour une nouvelle journée à #RennesSurRoulettes !!!
Venez nous retrouver sur le stand MINI HUCHET !!

Roazhon Mobility
23 mai, 09:46 ·

J'aime la Page

Parce que la mobilité active ne se résume pas qu'au vélo chez Roazhon Mobility, certains membres du bureau étaient présents sur les rollers et dans le staff pour la 34e édition de #RennesSurRoulettes. Plaisir et convivialité au rendez-vous sur les 21 km de la randonnée #LesRouesLibres.

Rennes sur roulettes fait son show sous le soleil

RENNES SUR ROULETTES

21/22 Mai 2016

34 e édition – Esplanade Général de Gaulle

BRETAGNE

Cercle Paul Bert Rennes

Tobias Hecht a ajouté 4 photos.
24 mai, 20:16 ·

Hier noch ein paar Bilder von der Wasserschlacht in Rennes.
Kommendes Wochenende findet der Europacup in Gera statt. Hoffentlich haben wir da besseres Wetter!
Copyright: Mediaskates.com

Voir la traduction

Virgin Radio Rennes a ajouté 2 photos.
22 mai, 17:09 ·

La Rédac
Le Belge Bart Swings & la Bretonne Maëlann Leroux remportent le marathon de roller vitesse à Rennes sur Roulettes.

J'aime Commenter Partager

4

Votre commentaire...

RENNES SUR ROULETTES

34 e édition – Esplanade Général de Gaulle

21/22 Mai 2016

BRETAGNE

Cercle Paul Bert Rennes

Virgin Radio Rennes
22 mai, 16:33

Alex Bravo aux participants de Rennes sur Roulettes !
Très flatté d'avoir remis les prix de BMX BIG AIR 2016

Virgin Radio Rennes
22 mai, 15:01

La Rédac
Suivez le marathon international de roller vitesse de Rennes sur Roulettes sur TVR35 à partir de 15h30.

J'aime Commenter Partager

4

Votre commentaire...

Réalisation Hugo BOUDANT

Virgin Radio Rennes
20 mai, 07:11 ·

La Rédac
Un max de roller et BMX, ce week-end, dans la capitale bretonne ! 34e édition de "Rennes sur Roulettes", avec Virgin Radio. Au programme, du freestyle, des courses et randos pour tous, mais aussi des épreuves internationales. On vous en parle dans les infos à 7h30, 8h30, 12h et 20h.

Rennes sur Roulettes 2016 - 21 et 22 Mai
Rennes sur Roulettes 2016 - 21 et 22 Mai - Site de la manifestation sp
Internationale Rennes sur Roulettes organisée par le Cercle Paul Ber
RENNESSURROULETTES.COM | PAR MORAND SÉBASTIEN

J'aime Commenter Partager

Virgin Radio Rennes
19 mai, 17:00 ·

Alex Passer un week-end complet avec une belle voiture de chez Huchet BMW MINI ?
C'est possible grâce à notre partenaire Rennes sur Roulettes 😃

LIKE + PARTAGE cette photo pour tenter ta chance... Tirage au sort demain soir !

J'aime Commenter Partager

136 Chronologique

124 partages

Réalisation Hugo BOUDANT

RENNES SUR ROULETTES

21/22 Mai 2016

34 e édition – Esplanade Général de Gaulle

BRETAGNE

Cercle Paul Bert Rennes

Twitter

Fête de la Bretagne @FeteBretagne · 22 mai
#fetebretagne2016 c'est aussi **Rennes sur Roulettes** avec le @CPB_RSR tout le week-end bit.ly/1W6hHge

2 3

Rennes sur Roulettes a retweeté

MGEN 35 @mgen_35 · 21 mai
Le public rennais découvre le biathlon à Rennes sur roulettes

7 2

RENNES SUR ROULETTES

21/22 Mai 2016

34 e édition – Esplanade Général de Gaulle

BRETAGNE

Cercle Paul Bert Rennes

Rennes sur Roulettes a retweeté

Ouest-France 35 @ouestfrance35 · 21 mai

#Rennes sur roulettes ça a débuté sur les chapeaux de roues, rendez-vous demain toujours esplanade du Gal de Gaulle

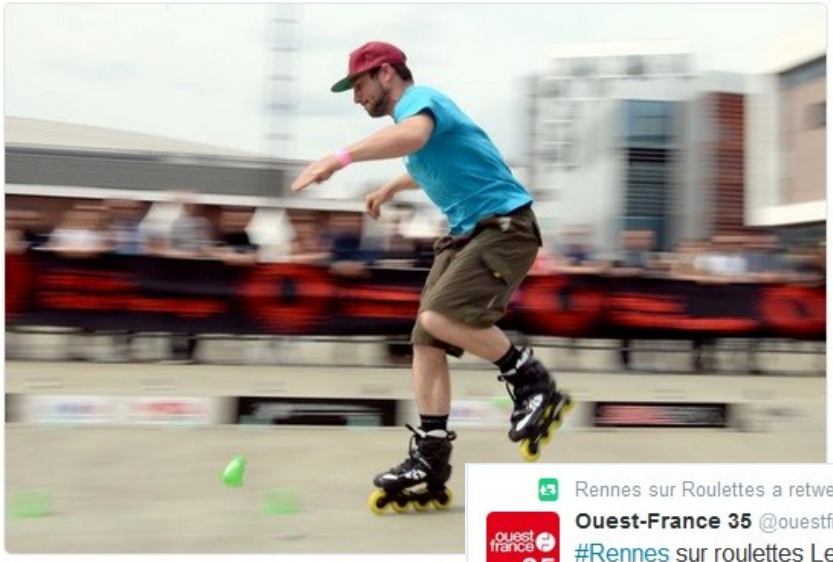

3 2

Rennes sur Roulettes a retweeté

Ouest-France 35 @ouestfrance35 · 22 mai

#Rennes sur roulettes Les épreuves de roller se sont finies sous les averses, le village est en train d'être démonté

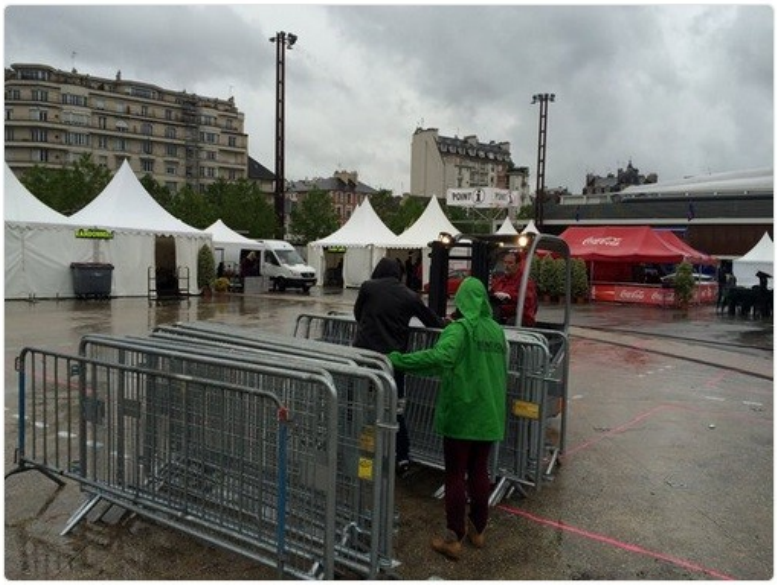

1 7

RENNES SUR ROULETTES

21/22 Mai 2016

34 e édition – Esplanade Général de Gaulle

BRETAGNE

Cercle Paul Bert Rennes

Pibrac RollerSkating @PibracRoller · 21 mai
Prêt pour le marathon coupe de France **Rennes sur roulettes** avec @PibracRoller et @SIISudOuest

ProtectionCivile35 @ProtecCivile35 · 22 mai
À #Rennes, 18 secouristes assurent les secours **sur Rennes Sur Roulettes** avec 2 VPS et 1 poste médicalisé #Rsr2016

3 7

RENNES SUR ROULETTES

21/22 Mai 2016

34 e édition – Esplanade Général de Gaulle

BRETAGNE

Cercle Paul Bert Rennes

Rennes Live @RennesLive · 23 mai
#BRETAGNE **Rennes sur Roulettes**: Le Belge Bart Swings fait valser la concurrence dans la capitale ... tinyurl.com/jpspqv9 (20Minutes)

Rennes sur Roulettes: Le Belge Bart Swings fait valser la concurr...
Le grand favori du marathon international a tenu son rang dimanche après-midi...
20minutes.fr

Rennes sur Roulettes a retweeté

RennesVilleMétropole @metropolerennes · 21 mai
C'est parti pour Rennes sur roulettes! Deux jours de glisse Esplanade C.DeGaulle #Rennesquonaime @CPB_RSR

4 7

Rennes sur Roulettes a retweeté

stephanie @stephstemariek · 20 mai

@CPB_RSR fête la Bretagne ce week-end #Rennesquonaime

2 1

rollernews.com @rollernews · 15 avr.

Rennes sur Roulettes (2016, France): Teaser rollernews.com/rennes-sur-rou …

Kendo @Shinkendo · 1 avr.

Je savais même pas qu'il y avait **Rennes sur Roulettes** en même temps que le Stunfest. Vais faire les deux !
rennessurroulettes.com

1

Wesh Anderson @Rizotochaud · 1 avr.

Stunfest x **Rennes sur Roulettes** : avec la présence exceptionnelle d'Anthony Hawk Pro Skater ! stunfest.fr/2016/04/01/stu…

Festival Stunfest @stunfest · 1 avr.

Cette année le Stunfest a lieu en même temps que **Rennes sur Roulettes** !
stunfest.fr/2016/04/01/stu…
#RSR2016 #StunfestSurRoulettes @CPB_RSR

7 3

RENNES SUR ROULETTES

21/22 Mai 2016

34 e édition – Esplanade Général de Gaulle

Rennes sur Roulettes a retweeté

TVR La chaîne @TVR35 · 22 mai

@CPB_RSR Le @marathon international sera à suivre en direct sur @TVR35 et tvr.bzh , à partir de 15h30

2

Rennes sur Roulettes a retweeté

Rennes MULTIMEDIA @ren_multimedia · 22 mai

#Rennes
Le marathon international de #Rennes sur Roulettes en direct à 15h30 sur @TVR35 #RSR16 @CPB_RSR

1

Rennes sur Roulettes a retweeté

RedacVirginRadio 35 @VR_Rennes · 22 mai

Le marathon international de #Rennes sur Roulettes @CPB_RSR sur @TVR35 en direct à 15h30. #VirginRadioActu twitter.com/tvr35/status/7...

Ce Tweet est indisponible.

1 1

Instagram

berlinmarathon... S'abonner

mostafatavangar94, petratydecks, kevpriest, leinsmiles, making_stories2 et mies_pietersz aiment ça. 2 j

berlinmarathon_inlineskating Journey to #rennessurroulettes is over. Next stop of the #berlinjubileetour : Dijon #worldinlinecup on 12th June

Ajouter un commentaire...

bettinaautin
Rennes, France
S'abonner

22 J'aime 3 j

bettinaautin #compétition #Rennes #rennessurroulettes #rsr #slalom #freestyle #speed #battle #roller #sport #seba #igor #Rool #iphone #photo #photos

Ajouter un commentaire...

RENNES SUR ROULETTES

21/22 Mai 2016

34 e édition – Esplanade Général de Gaulle

coutix
Rennes, France
S'abonner

19 J'aime 2 j

coutix 16 km de rollers, un genou bien égratigné, des copines et de bons fous rires :)
#roller #rennes #rennessurroulette #rennessurroulettes #copines

nolan_beddiaf
S'abonner

44 J'aime 1 j

nolan_beddiaf #rennessurroulettes #BerlinJubileeTour #roadtoberlinmarathon #RSR2016 #carboneradical #livingradical #lightisfast #eoskates #boom

Ajouter un commentaire...

florian_petitcol...
S'abonner

34 J'aime 1 j

florian_petitcollin 144cm, échec à cette barre à Rennes sur le concours de hauteur pure ! #rennessurroulettes #rsr16 #cdf #amsports #125mm

sandrine_as

quentinclair J'ai deja sauté cette barre ! En sortant du bowl

Ajouter un commentaire...

Divers

All Events

http://allevents.website/in/unknown/randonnees-rennes-sur-roulettes-2016_8662565

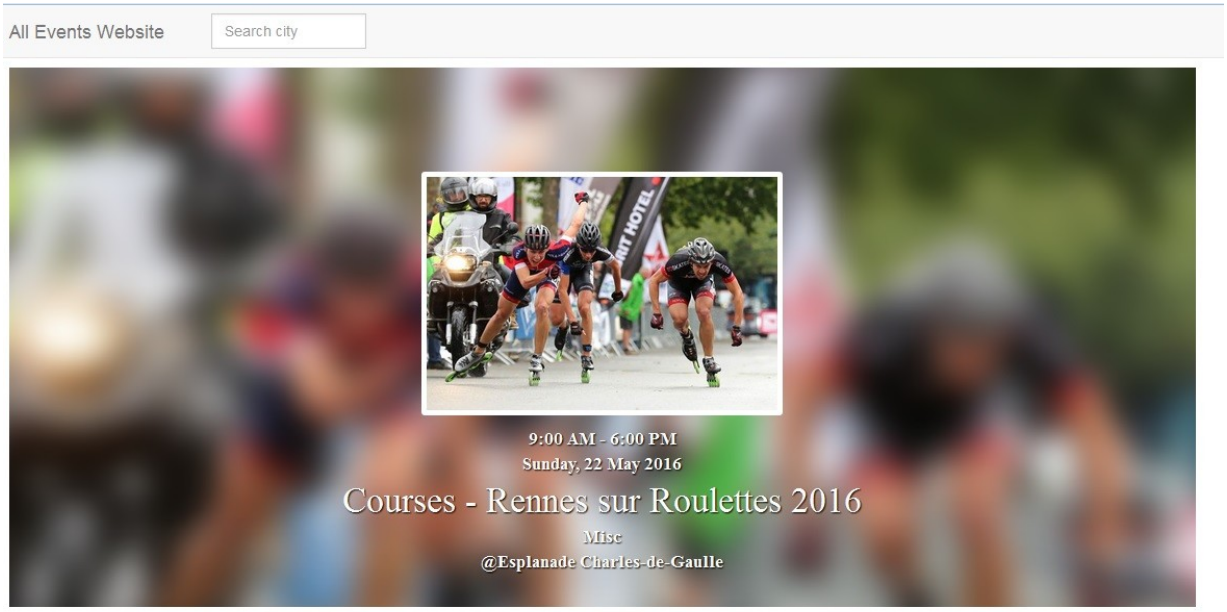

Citizenkid

http://www.citizenkid.com/sortie/rennes-sur-roulettes-a1053731

Evensi

https://www.evensi.fr/page/rennes-sur-oulettes/10000865252

Etrigg

https://etrigg.com/event/courses-rennes-sur-roulettes-2016/15000518/

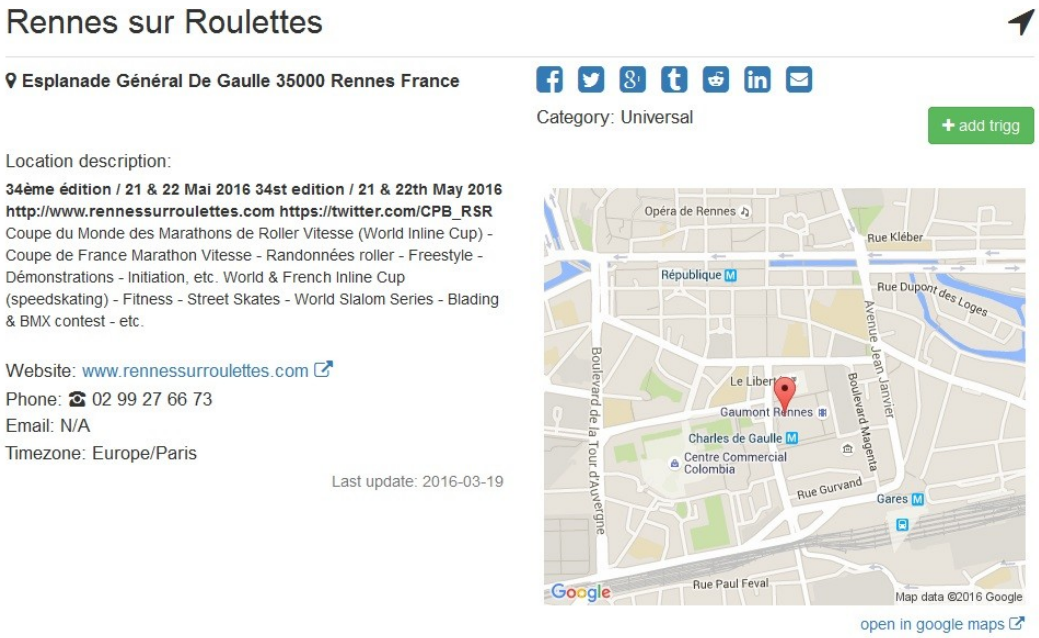

Eventerbee

http://eventerbee.com/event/courses-rennes-sur-roulettes-2016,1062403467174618

Events Droid

http://rennes.fr.eventsdroid.com/renness-sur-roulettes-2016.html

France Actualité

http://www.franceactualite.fr/rennes/rennes-sur-roulettes-populaire-et-sportif-ouest-france/

Hit West

http://www.hitwest.com/infos-locales/rennes-sur-roulettes-week-end#.V02W_uTtROY

Hotel Bretagne

http://www.hotel-le-bretagne.fr/

Hotel Première Classe

http://hotelpremiereclasserennes.fr/actualite-rennes/rennes-sur-roulette/385elpremiereclasserennes

RENNES SUR ROULETTES : ÇA ROULE AVEC VIRGIN RADIO

16 mai 2016 | Pas de commentaire

DU 21 AU 22 MAI, VOUS ALLEZ VIVRE UN VÉRITABLE WEEKEND DE GLISSE DANS LA CAPITALE BRETONNE, AVEC L'ÉVÉNEMENT RENNES SUR ROULETTES. C'EST L'OCCASION DE CÉLÉBRER LA FÊTE DU ROLLER, QUE VOUS SOYEZ DÉBUTANT OU EXPERT EN LA MATIÈRE. ENTRE DÉFIS, COURSES ET COMPÉTITIONS, VENEZ ROULEZ AVEC TOUS LES RENNAIS !

Que vous soyez à l'aide ou non avec des roues, pas de problème ! Rennes sur Roulettes prévoit des initiations au roller mais aussi au BMX. En partenariat avec Virgin Radio, ce weekend se déroulera exclusivement en musique, mêlant sports de glisse et spectacles. Au programme, vous retrouverez des compétitions, avec notamment la deuxième manche de la coupe du monde de roller, entouré des meilleurs sportifs de glisse, avec le belge Bart Swing, ou encore la française Julie Pouydebat.

PREMIERE CLASSE HOTELS

Hôtel Première Classe Chantepie
02 99 41 65 66
18 Rue de Cézembre
35135 Chantepie

La Cordée Bretonne

http://la-cordee-bretonne.fr/rennes-sur-roulettes-34eme-edition-avec-la-participation-de-la-cordee-bretonne/

RENNES SUR ROULETTES 34ème EDITION AVEC LA PARTICIPATION DE LA CORDEE BRETONNE!

Publié le : 13 mai 2016 / **Commentaires**: Aucun commentaire / **Catégorie** :Evenement

Retrouvez toutes les infos sur "RENNES SUR ROULETTES" à l'adresse suivante: http://www.rennessurroulettes.com

Cette année, la cordée bretonne participe à cet événement et un stand sera installé afin de faire connaitre notre association.

Venez en famille, avec des amis et peut-être gagnerez vous un des nombreux lots à l'occasion de notre animation sur place avec le concours des étudiants de l'Ecole d'infirmiers de Rennes!

Le Perche

http://www.le-perche.fr/47142/a-vos-baskets-9/

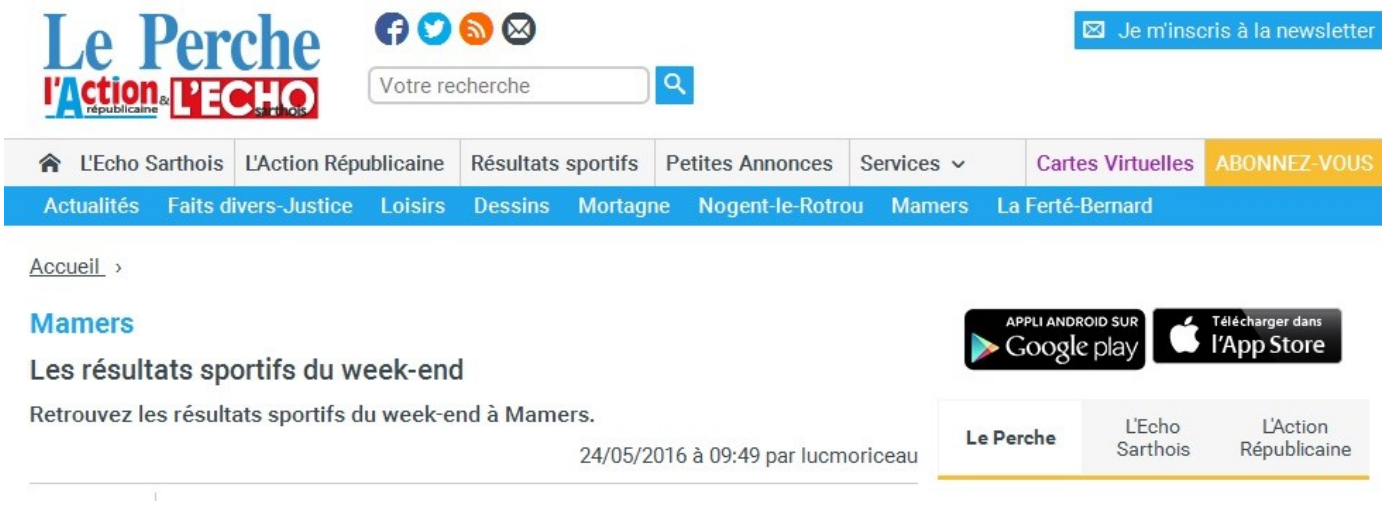

Mapado

https://www.mapado.com/rennes/rennes-sur-roulettes-1

Cet événement est terminé. Découvrez-en d'autres :

Visite, porte ouverte à Rennes

Cette activité est encore ouverte ? Aidez-nous à la mettre à jour

Le Rotaract de Rennes présent à Rennes sur Roulettes

Visite, porte ouverte à Rennes

esplanade Charles De Gaulle | Le 21 mai (Cet événement est terminé.) | Gratuit | J'aime | Partage

Petit Futé

http://www.petitfute.com/v9272-rennes-35000/c1170-manifestation-evenement

L'avis du Petit Futé sur RENNES SUR ROULETTES

Rennes enfile les patins pour une grande manifestation populaire qui s'adresse aux amateurs de glisse urbaine, débutants ou confirmés. La plus importante association sportive de la ville, le CPB, se charge de l'organisation de cette sortie sur roulette annuelle. Pour les sportifs, le S'MI roller, ouvert à tous les hommes et femmes de plus de 14 ans, licenciés ou non, ainsi que les deux marathons masters et seniors, ont lieu en centre-ville. Pour ceux qui préfèrent la jouer " balade des gens heureux entre amis ", ce sera la rando pop de deux heures environ dans le centre-ville, ou bien la rando des roues libres, qui part de l'Esplanade Charles-de-Gaulle vers l'extérieur de Rennes à la découverte de lieux insolites. Pour le fun, on retiendra aussi la hauteur pure, le slalom ou encore le skate cross : pour voir du freestyle ou encore du slopestyle. Durant tout le week-end, le " village " situé à l'Esplanade renseigne les curieux et les inscrits, et se compose surtout des équipements nécessaires pour le freestyle, le freeride, le slalom et le half-pipe. Vous pourrez aussi venir en famille pour des animations ou de l'initiation : les minis de Huchet, le collectif stéréophonik, l'initiation Bmx, l'initiation découverte. Avec 33 éditions au compteur, Rennes sur roulettes est l'une des plus anciennes manifestations de roller en centre-ville en France.

Informations et horaires sur RENNES SUR ROULETTES

Du 21 au 22 mai 2016.

Press Reader

http://www.pressreader.com/france/dimanche-ouest-france-saint-malo-dinard/20160522/282157880483056

press reader Se connecter

Résultats de recherche

Rennes sur roulettes : populaire et sportif

Pour la 34e année consécutive, la capitale bretonne accueille la famille des sports de glisse urbaine. En roller, en BMX, en skate ou en trottinette, toutes les générations sont au rendez-vous.

Dimanche Ouest France (Saint-Malo / Dinard)
22 May 2016 +13 more

Au fil des années, Rennes sur roulettes, cette manifestation populaire organisée par le Cercle Paul- Bert, en étroite collaboration avec la ville de Rennes, est devenue la fête de la glisse par excellence. « Le temps d'un week- end, courses, initiations, randonnées, marathons vont se succéder au coeur de la ville, mêlant à la fois activités de masse ouvertes à tous et sport d'élite », décrit Isabelle Daniel, la présidente générale du Cercle Paul-Bert (CPB).

Pour les professionnels

Rennes sur roulettes sert de support à la Coupe du monde des marathons de roller vitesse. Pour cette nouvelle édition, le nombre d'engagés dans les courses est en hausse de 20 %. Des compétiteurs de haut niveau seront au rendez-vous.

30 000 spectateurs sont att

Un plateau alléchant avec les vainqueurs femmes (Juliette Pouydebat 2015, Francesca Lollobridgida 2014) et hommes (Bart Swings 2014-2015) des deux der-

Rennes Roller

http://www.rennesrollers.fr/

Rennes Rollers
Les randonnées rollers du jeudi soir à Rennes

Prochaine rando: **le 26 mai 2016**. Le parcours sera: Sud-ouest.

Le statut de la randonnée n'est pas encore défini.
Qu'est ce que ça veut dire ?

Recevoir l'alerte rando

La randonnée | L'association | Partenariat | Contact | Espace encadrants

Rennes sur Roulettes : c'est ce week-end !

Posted on 18 mai 2016 by Olivier Saluden

Bonjour à tous,

N'oubliez pas, ce week-end se tiendra la 34ème édition de Rennes sur Roulettes sur l'esplanade Charles de Gaules !

Au programmes, des coures, du freestyle, du biathlon, de l'initiation des randonnées et bien d'autres activités.

Nous vous donnons notamment rendez-vous sur l'esplanade Charles de Gaules à 17h30 pour la randonnée « Les Roues Libres » encadrée par vos serviteurs.

Plus d'informations: http://www.rennessurroulettes.com

Suivez-nous !

Partenaires

Nos partenaires nous permettent de garder les randonnées gratuites et sûres. Merci beaucoup à eux !

Matmut

RENNES SUR ROULETTES

34 e édition – Esplanade Général de Gaulle

21/22 Mai 2016

BRETAGNE

Cercle Paul Bert Rennes

Rollevasion

http://www.rollevasion.fr/forum/evenements-exterieurs-a-l-association/courses/2015-2016/rennes-sur-roulettes-2016-du-21-au-22-mai.html

Routard

http://www.routard.com/guide_agenda_detail/15478/rennes_sur_roulettes_a_rennes.htm

Stunfest

http://www.stunfest.fr/2016/04/01/stunfest-sur-roulettes/

STUNFEST SUR ROULETTES

avr 01

0

STUNFEST SUR ROULETTES

SRG No comments Rennes sur Roulettes, Stunfest sur roulettes, Tony Hawk,

Certains l'ont peut être déjà appris, le festival aura lieu cette année simultanément avec l'événement sportif

Top 10 sports

http://top10sports.fr/0112010/Rennes_sur_Roulettes

TOP10SPORTS
CENTRES SPORTIFS DANS TOUTE LA FRANCE

CHERCHER DE

RENNES SUR ROULETTES
✔ Sports & Loisirs ✔ Évènement

34ème édition / 21 & 22 Mai 2016 34st edition / 21 & 22th May 2016 http://www.rennessurroulettes.com https://twitter.com/CPB_RSR Coupe du Monde des Marathons de Roller Vitesse (World Inline Cup) - Coupe de France Marathon Vitesse - Randonnées roller - Freestyle - Démonstrations - Initiation, etc. World & French Inline Cup (speedskating) - Fitness - Street Skates - World Slalom Series - Blading & BMX contest - etc. Mettre à jour la descripton

8 IMAGES D'INSTAGRAM »

Classement de ce lieu:
• 4 sur 15 Évènements à Rennes

Adresse: Esplanade Général De Gaulle 35000 Rennes

Sur facebook: Oui ⇒
Changer l'info: Ici ⇒

de sle.pagesjaunes.fr...

Unidivers

http://www.unidivers.fr/rennes/fete-de-la-bretagne-rennes-sur-roulettes-2016/

Wherevent

http://www.wherevent.com/detail/Rennes-sur-Roulettes-Freestyle-Rennes-sur-Roulettes-2016

Yahoo.info

https://fr.yahoo.com/?err=404&err_url=https%3a%2f%2ffr.news.yahoo.com%2frennes-rennes-roulettes-belge-bart-swings-fait-valser-190205530.html

YAHOO! ACTUALITÉS

Rechercher | Rechercher

Actualités Accueil | M6info | Monde | France | Politique | Finance | Hello Innov | People | Insolite | Sport | Auto | ...

Rennes : Rennes sur Roulettes: Le Belge Bart Swings fait valser la concurrence dans la capitale bretonne

20minutes.fr
20minutes.fr
22 mai 2016